

Situació a 30 de juny de 2015

96

SIDA a Barcelona Vigilància epidemiològica

Agència de Salut Pública
Servei d'Epidemiologia

C S B Consorci Sanitari de Barcelona



Agència
de Salut Pública

SIDA a Barcelona
Vigilància epidemiològica
Agència de Salut Pública
Servei d'Epidemiologia

Situació a 30 de juny de 2015

Responsables de l'edició

P. García de Olalla
R. Clos
J. A. Caylà

Han col·laborat en la recollida de dades

I. Avellanes
I. Badosa
R. Clos
M. Cunillé
A. de Andrés
S. Gil
P. Gorrindo
E. Masdeu
P. Palau
M. Ricart
M. Ros
P. Simó
M. J. Santomà
C. Serrano

Índex

Figura 1. Evolució dels casos i del nombre de morts de SIDA en persones residents a Barcelona (1981-2014)	4
Taula 1. Distribució dels casos de SIDA segons centre sanitari, lloc de residència i període diagnòstic. Barcelona, 1981/30-06-2015	5
Taula 2. Distribució dels casos de SIDA segons grup de transmissió i districte de residència. Barcelona, 1981/30-06-2015	7
Taula 3. Distribució dels casos de SIDA i Infecció pel VIH segons districte de residència. Barcelona, 1 de gener a 30 de juny de 2015.....	7
Taula 4. Distribució dels casos de SIDA i Infecció pel VIH segons barri de residència. Barcelona, 1 de gener a 30 de juny de 2015	8
Taula 5. Distribució dels casos de SIDA segons grup de transmissió, edat i sexe (Homes). Barcelona, 1981/30-06-2015	10
Distribució dels casos de SIDA segons grup de transmissió, edat i sexe (Dones). Barcelona, 1981/30-06-2015	10
Distribució dels casos de SIDA segons grup de transmissió, edat i sexe (Total). Barcelona, 1981/30-06-2015	10
Taula 6. Distribució dels casos de SIDA segons grup de transmissió i sexe. Comparació període 1981/31-12-2014 vs 01-01-2015/30-06-2015. Xifres expressades en percentatges	11
Taula 7. Taxes de letalitat a 30/06/2015 dels casos de SIDA segons grup de transmissió. Barcelona, 1981/30-06-2015	11
Taula 8. Distribució dels casos de SIDA segons grup de transmissió i any de diagnòstic. Barcelona, 1981/30-06-2015	12
Taula 9. Distribució dels casos de SIDA segons sexe i any de diagnòstic. Barcelona, 1981/30-06-2015	13
Taula 10. Distribució dels casos de SIDA segons malaltia diagnòstica i període del diagnòstic. Barcelona, 1981/30-06-2015	14
Taula 11. Distribució de les malalties observades al diagnòstic de SIDA. Barcelona, 1981/30-06-2015	15
Figura 2. Evolució de la tuberculosi com a malaltia indicativa de SIDA. Residents a Barcelona (1994-2014)	16
Taula 12. Distribució dels casos de SIDA segons grup de transmissió i tipus de malaltia diagnòstica. Barcelona 2001-2014	16
Taula 13. Distribució dels casos de SIDA vius a 30 de juny de 2015, segons grup de transmissió i districte de residència. Barcelona, 1981/30-06-2015	17
Taula 14. Distribució dels casos de SIDA vius a 31 de desembre de 2014, segons grup d'edat i sexe. Barcelona, 1981/30-06-2015	17
Taula 15. Distribució dels nous diagnòstics d'infecció pel VIH notificats a Barcelona, segons any i lloc de residència. Barcelona, 2001-2014	18
Taula 16. Distribució del nous diagnòstics d'infecció pel VIH segons any i via de transmissió. Residents a Barcelona, 2001-2014.....	18
Figura 3. Evolució dels nous diagnòstics d'infecció pel VIH, dels casos i morts per SIDA, i de nombre de persones vives amb SIDA a 30/06/2015. Residents a Barcelona	19
Figura 4. Distribució dels nous diagnòstics d'infecció pel VIH segons any, i via de transmissió en homes i en dones. Residents a Barcelona, 2001-2014	19

Figura 1 Evolució dels casos i del nombre de morts de SIDA en persones residents a Barcelona (1981-2014)*.

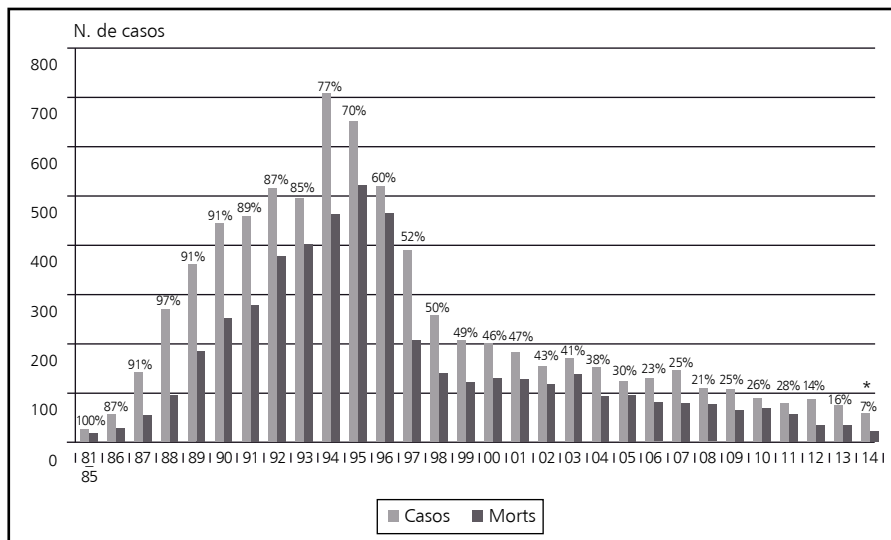

Les xifres expressades en percentatges fan referència a la letalitat detectada a 30/06/2015 entre els casos de l'any corresponent. La letalitat global en aquesta data ha estat del 64,8%.

* Dades recollides fins 30/06/2015 subjectes a canvi.

NOTES: Les dades que es presenten en aquest butlletí corresponen a pacients diagnosticats fins el 30/06/2015 havent de ser considerats com provisionals i susceptibles de modificacions, atès que algunes declaracions poden efectuar-se amb retard.

Des de l'1/1/88 es considera la definició de SIDA dels CDC-1987 i des de l'1/1/94 la d'Europa-1993. La notificació de la infecció pel VIH es obligatòria des de l'any 2010. Les dades recollides abans corresponen a un sistema de notificació voluntari.

ABREVIATURES:

UDI: Usuaris de drogues per via parenteral

HSH/HMS: Homes amb relacions homosexuals

HETEROSEXUALS: Dones i homes amb relacions heterosexuals

HEMOF-HEMOT: Hemofilics-Hemotransfusos

Taula 1**Distribució dels casos de SIDA segons centre sanitari, lloc de residència i període diagnòstic. Barcelona, 1981/30-06-2015**

Centre sanitari	1981-31-12-2014		01-01-2015/ 30-06-2015		1981/30-06-2015		
	Barcelona		Barcelona		Barcelona		
	Sí	No	Sí	No	Sí	No	Total
H. Clínic i Provincial	2.306	1.003	6	1	2.312	1.004	3.316
H. General Vall d'Hebron	1.198	496	3	1	1.201	497	1.698
H. Nuestra Sra del Mar	1.286	271	1		1.287	271	1.558
H. Sant Pau	1.030	262	5		1.035	262	1.297
H. Germans Trias i Pujol	373	11	1		374	11	385
C. P. d'Homes de Barcelona	145	212			145	212	357
H. Creu Roja Barcelona	98	30			98	30	128
Alberg Sant Joan de Déu	37	86			37	86	123
H. Prínceps d'Espanya	108	4			108	4	112
C. P. Quatre Camins	78	11			78	11	89
H. Barcelona	60	24			60	24	84
H. Materno-Infantil Vall d'Hebron	25	47			25	47	72
C. P. Brians	49	17			49	17	66
H. Esperança	59	5			59	5	64
Quinta Salut L'Aliança	39	18			39	18	57
H. Sagrat Cor	36	16			36	16	52
H. Terrassa	34	2			34	2	36
Clínica Quirón	29	7			29	7	36
Centre Mèdic Delfos	26	8			26	8	34
Dispensari Central Malalties Tòrax	26	7			26	7	33
ABS Raval Sud	24	1			24	1	25
C. P. Dones	10	14			10	14	24
H. Creu Roja (Hospitalet)	19				19		19
Presó Ponent (Lleida)	15	3			15	3	18
Centre Mèdic Teknon	11	6			11	6	17
H. P. Sta. Maria (Lleida)	15				15		15
H. Sant Joan Déu	13	1			13	1	14
CAP Drassanes	11	3			11	3	14
Centre Resid Atmella del Vallès	14				14		14
H. Sant Rafel	11	2			11	2	13
Serveis Clínics	7	4			7	4	11
C. P. de Joves	3	8			3	8	11
H. General de Manresa	9	1			9	1	10
Clínica Sagrada Família	7	3			7	3	10
C. H. Parc Taulí	6	2			6	2	8
H. Mútua de Terrassa	8				8		8
Clínica Plató	7	1			7	1	8
C. Preveenció i Control M.T.S.	7	1			7	1	8
H. Terrassa Unitat Penitenciària	6				6		6
Institut Dexeus	6				6		6
Clínica Tres Torres	2	4			2	4	6
Clínica Corachán	6				6		6
Fora de Catalunya	6				6		6
Clínica Pilar	5				5		5

Taula 1 (cont.) Distribució dels casos de SIDA segons centre sanitari, lloc de residència i període diagnòstic. Barcelona, 1981/30-06-2015

Centre sanitari	1981-31-12-2014		01-01-2015/ 30-06-2015		1981/30-06-2015		
	Barcelona		Barcelona		Barcelona		
	Sí	No	Sí	No	Sí	No	Total
ABS Gòtic	5				5		5
CAP Dr. Lluís Sayé	3	2			3	2	5
Consorci sanitari del Maresme	4				4		4
Consorci Sanitari Mataró	4				4		4
H. Girona	4				4		4
Centre Privat	3	1			3	1	4
H. General de Catalunya	3				3		3
H. Tortosa "Verge de la Cinta"	3				3		3
C.H. Unitat Cor. Manresa	3				3		3
ADESLAS	1	2			1	2	3
H. Sant Joan de Reus	2				2		2
H. Sant Jaume de Calella	1	1			1	1	2
Clínica Monsalud	2				2		2
Clínica Barceloneta	1	1			1	1	2
H. Sant Gervasi	2				2		2
C.P. LLEIDA	2				2		2
H. Militar		1				1	1
H8656			1		1		1
C. Q. Municipal Perecamps		1				1	1
H. Joan XIII Tarragona	1				1		1
H. St. Pau i Sta. Tecla Tarragona	1				1		1
Hospital de Palamós	1				1		1
H. Figueres	1				1		1
H. Residencial Sant Camil	1				1		1
Institut Guttmann		1				1	1
H. Casa de Maternitat	1				1		1
H. Evangelic	1				1		1
Clínica Figarola	1				1		1
Clínica Provença		1				1	1
Clínica San José		1				1	1
Clínica Fundació-FIATC	1				1		1
C.M. Sant Jordi Sant Andreu		1				1	1
Policlínica Barcelona	1				1		1
Clínica Renal Dr. Rotellar	1				1		1
CAP Vallcarca	1				1		1
CAP Sant Joan	1				1		1
C.P. Tarragona	1				1		1
C.P. Brians	1				1		1
Cap les Hortes	1				1		1
Consorci d'APS de l'Eixample	1				1		1
CAP Lesseps	1				1		1
C.P. Balear	1				1		1
Total	7.332	2.604	17	2	7.349	2.606	9.955

Dels hospitals de fora de Barcelona només s'inclouen els residents a la ciutat. Aquest semestre s'han detectat 18 casos corresponents a semestres anteriors.

Taula 2 Distribució dels casos de SIDA segons grup de transmissió i districte de residència. Barcelona, 1981/30-06-2015.

Districte Municipal	UDI	HMS no UDI	HMS i UDI	HEMOT-HEMOT	PERI-NATAL	HETERO-SEXUAL	DESCO-NEGUT	Total
Ciutat Vella	698	363	31	3	5	242	32	1.374
Eixample	313	563	18	8	7	231	14	1.154
Sants-Montjuic	404	258	12	3	10	188	19	894
Les Corts	79	63	6		3	57	3	211
Sarrià-Sant Gervasi	150	177	5	5	1	83	12	433
Gràcia	196	184	6	4	2	104	7	503
Horta-Guinardó	327	104	7	2	9	148	11	608
Nou Barris	533	106	11	3	12	152	6	823
Sant Andreu	248	104	4	3	5	102	8	474
Sant Martí	395	194	11	2	14	168	16	800
Desconegut	41	25				7	2	75
Total	3.384	2.141	111	33	68	1.482	130	7.349

Taula 3 Distribució dels casos de SIDA i infecció pel VIH segons districte de residència. Barcelona, 1 de gener a 30 de juny de 2015

Districtes	SIDA		VIH	
	N	%	N	%
Ciutat Vella	1	5,9	15	20,0
Eixample	6	35,3	28	37,3
Sants-Montjuic	0	,0	10	13,3
Les Corts	0	,0	0	,0
Sarrià-Sant Gervasi	3	17,6	4	5,3
Gràcia	2	11,8	4	5,3
Horta-Guinardó	1	5,9	7	9,3
Nou Barris	3	17,6	4	5,3
Sant Andreu	1	5,9	1	1,3
Sant Martí	0	,0	2	2,7
Total	17	100	75	100

Taula 4

Distribució dels casos de SIDA i Infecció pel VIH segons barri de residència. Barcelona, 1 de gener a 30 de juny de 2015.

Barris	SIDA		VIH	
	N	%	N	%
El Raval	0	,0	7	9,3
El Barri Gòtic	0	,0	3	4,0
La Barceloneta	1	5,9	1	1,3
Sant Pere, Santa Caterina i la Ribera	0	,0	4	5,3
El Fort Pienc	0	,0	1	1,3
La Sagrada Família	1	5,9	3	4,0
La Dreta de l'Eixample	3	17,6	3	4,0
L'Antiga Esquerra de l'Eixample	1	5,9	10	13,3
La Nova Esquerra de l'Eixample	1	5,9	5	6,7
Sant Antoni	0	,0	6	8,0
El Poble Sec – Parc Montjuïc	0	,0	2	2,7
La Marina del Prat Vermell – Zona Franca	0	,0	0	,0
La Marina del Port	0	,0	2	2,7
La Font de la Guatlla	0	,0	1	1,3
Hostafrancs	0	,0	1	1,3
La Bordeta	0	,0	0	,0
Sants – Badal	0	,0	0	,0
Sants	0	,0	4	5,3
Les Corts	0	,0	0	,0
La Maternitat i Sant Ramón	0	,0	0	,0
Pedralbes	0	,0	0	,0
Vallvidrera, el Tibidabo i les Planes	0	,0	0	,0
Sarrià	0	,0	0	,0
Les Tres Torres	0	,0	0	,0
Sant Gervasi – La Bonanova	1	5,9	1	1,3
Sant Gervasi – Galvany	0	,0	1	1,3
El Putxet i el Farró	2	11,8	2	2,7
Vallcarca i els Penitents	0	,0	1	1,3
El Coll	1	5,9	0	,0
La Salut	0	,0	0	,0
La Vila de Gràcia	1	5,9	3	4,0
El Camp d'en Grassot i Gràcia Nova	0	,0	0	,0
El Baix Guinardó	0	,0	0	,0
Can Baró	0	,0	1	1,3
El Guinardó	1	5,9	2	2,7
La Font d'en Fargues	0	,0	0	,0
El Carmel	0	,0	1	1,3
La Teixonera	0	,0	2	2,7
Sant Genís dels Agudells	0	,0	0	,0
Montbau	0	,0	0	,0
La Vall d'Hebron	0	,0	0	,0
La Clota	0	,0	0	,0
Horta	0	,0	1	1,3
Vilapicina i la Torre Llobeta	0	,0	0	,0

Taula 4 (cont.)**Distribució dels casos de SIDA i Infecció pel VIH segons barri de residència. Barcelona, 1 de gener a 30 de juny de 2015.**

Barris	SIDA		VIH	
	N	%	N	%
Porta	1	5,9	2	2,7
El Turó de la Peira	1	5,9	0	,0
Can Peguera	0	,0	1	1,3
La Guineueta	1	5,9	1	1,3
Canyelles	0	,0	0	,0
Les Roquetes	0	,0	0	,0
Verdun	0	,0	0	,0
La Prosperitat	0	,0	0	,0
La Trinitat Nova	0	,0	0	,0
Torre Baró	0	,0	0	,0
Ciutat Meridiana	0	,0	0	,0
Vallbona	0	,0	0	,0
La Trinitat Vella	0	,0	0	,0
Baró de Viver	0	,0	0	,0
El Bon Pastor	0	,0	0	,0
Sant Andreu	0	,0	0	,0
La Sagrera	0	,0	1	1,3
El Congrés i els Indians	1	5,9	0	,0
Navas	0	,0	0	,0
El Camp de l'Arpa del Clot	0	,0	1	1,3
El Clot	0	,0	0	,0
El Parc i la Llacuna del Poblenou	0	,0	0	,0
La Vila Olímpica del Poble Nou	0	,0	0	,0
El Poblenou	0	,0	1	1,3
Diagonal Mar i el Front Marítim del Poblenou	0	,0	0	,0
El Besòs i el Maresme	0	,0	0	,0
Provençals del Poblenou	0	,0	0	,0
Sant Martí de Provençals	0	,0	0	,0
La Verneda i la Pau	0	,0	0	,0
No consta			7	9,3
Total	17	100	75	100

Taula 5

Distribució dels casos de SIDA segons grup de transmissió, edat i sexe (Homes). Barcelona, 1981/30-06-2015.

Via de transmissió	Grups d'edat										Total
	Menors 1 any	1-4 anys	5-9 anys	10-14 anys	15-19 anys	20-29 anys	30-39 anys	40-49 anys	50-59 anys	60 i + anys	
UDI					10	840	1.399	311	33	4	2.597
HMS no UDI					1	281	821	668	247	123	2.141
HMS i UDI						41	60	9	1		111
HETEROSEXUAL					3	78	279	241	167	116	884
HEMOT-HEMOT			1	1	2	8	6	5	2	4	29
PERINATAL	19	16	3	1		1					40
DESCONEGUT						14	35	29	21	14	113
Total	19	16	4	2	16	1.263	2.600	1.263	471	261	5.915

Distribució dels casos de SIDA segons grup de transmissió, edat i sexe (Dones). Barcelona, 1981/30-06-2015.

Via de transmissió	Grups d'edat										Total
	Menors 1 any	1-4 anys	5-9 anys	10-14 anys	15-19 anys	20-29 anys	30-39 anys	40-49 anys	50-59 anys	60 i + anys	
UDI					3	306	388	84	6		787
HETEROSEXUAL					8	130	238	122	66	34	598
HEMOT-HEMOT						1	2	1			4
PERINATAL	9	14	4	1							28
DESCONEGUT						2	4	8		3	17
Total	9	14	4	1	11	438	631	216	73	37	1.434

Distribució dels casos de SIDA segons grup de transmissió, edat i sexe (Total). Barcelona, 1981/30-06-2015.

Via de transmissió	Grups d'edat										Total
	Menors 1 any	1-4 anys	5-9 anys	10-14 anys	15-19 anys	20-29 anys	30-39 anys	40-49 anys	50-59 anys	60 i + anys	
UDI					13	1.146	1.787	395	39	4	3.384
HMS no UDI					1	281	821	668	247	123	2.141
HMS i UDI						41	60	9	1		111
HETEROSEXUAL					11	208	517	363	233	150	1.482
HEMOT-HEMOT			1	1	2	8	7	7	3	4	33
PERINATAL	28	30	7	2		1					68
DESCONEGUT						16	39	37	21	17	130
Total	28	30	8	3	27	1.701	3.231	1.479	544	298	7.349

Taula 6 Distribució dels casos de SIDA segons grup de transmissió i sexe. Comparació període 1981/31-12-2014 vs 01-01-2015/30-06-2015. Xifres expressades en percentatges.

Transmissió	Homes			Dones			Total		
	1981-2014	2015*	1981-2015*	1981-2014	2015*	1981-2015*	1981-2014	2015*	1981-2015*
UDI	44,0	6,3	43,9	54,9		54,9	46,1	5,9	46,0
HMS no UDI	36,2	50,0	36,2				29,1	47,1	29,1
HMS i UDI	1,9		1,9				1,5		1,5
HEMOT-HEMOT	,5		,5	,3		,3	,5		,4
PERINATAL	0,68		,7	2,0		2,0	,9		,9
HETEROSEXUAL	14,9	37,5	14,9	41,7	100,0	41,7	20,1	41,2	20,2
DESCONEGUT	1,9	6,3	1,9	1,2		1,2	1,8	5,9	1,8
Total	100	100	100	100	100	100	100	100	100

* 01-01-2015/30-06-2015

Taula 7 Taxes de letalitat a 30/06/2015 dels casos de SIDA segons grup de transmissió. Barcelona, 1981/30-06-2015.

Transmissió	Vius		Morts		Total		
	N	%	N	%	N	%	Letalitat (%)
UDI	877	33,9	2.507	52,7	3.384	46,0	74,1
HMS no UDI	906	35,0	1.235	26,0	2.141	29,1	57,7
HMS i UDI	33	1,3	78	1,6	111	1,5	70,3
HEMOT-HEMOT	4	,2	29	,6	33	,4	87,9
PERINATAL	26	1,0	42	,9	68	,9	61,8
HETEROSEXUAL	693	26,8	789	16,6	1.482	20,2	53,2
DESCONEGUT	51	2,0	79	1,7	130	1,8	60,8
Total	2.590	100	4.759	100	7.349	100	64,8

Taula 8

Distribució dels casos de SIDA segons grup de transmissió i any de diagnòstic. Barcelona, 1981/30-06-2015.

Any	UDI	HMS no UDI	HMS i UDI	HEMOF- HEMOT	PERI- NATAL	HETERO- SEXUAL	DESCO- NEGUT	Total
1981		1						1
1982								
1983								
1984	1	4	1	1		1		8
1985	5	8		1	1	1		16
1986	25	22	1	4	1	2		55
1987	73	49	3	4	4	7		140
1988	153	81	6	3	7	18	1	269
1989	186	131	8	4	5	22	3	359
1990	238	127	12	3	8	51	4	443
1991	216	159	5	1	6	67	4	458
1992	243	161	11	2	6	90	2	515
1993	247	132	8	5	6	89	7	494
1994	395	171	14	1	3	111	11	706
1995	335	179	13	1	6	109	6	649
1996	279	105	14		7	108	6	519
1997	187	80	1		5	110	5	388
1998	115	49	3			79	10	256
1999	90	48			1	62	4	205
2000	94	49	2			50	5	200
2001	84	48	1	2		45	2	182
2002	63	41			1	48		153
2003	60	52	3			52	3	170
2004	57	42	1			47	4	151
2005	47	38				35	3	123
2006	33	47		1		44	3	128
2007	42	51				47	5	145
2008	25	38	1			38	6	108
2009	24	41				31	11	107
2010	14	38	2			28	7	89
2011	14	37	1			20	6	78
2012	17	41				22	6	86
2013	12	34			1	23	3	73
2014	9	29				18	2	58
2015	1	8				7	1	17
Total	3.384	2.141	111	33	68	1.482	130	7.349

Entre els homosexuals masculins, el 13% manifesten ser bisexuals.

Taula 9**Distribució dels casos de SIDA segons sexe i any de diagnòstic.
Barcelona,1981/30-06-2015.**

Any	Homes		Dones		Total	
	N	%	N	%	N	%
1981	1	100			1	,0
1984	8	100			8	,1
1985	15	93,8	1	6,3	16	,2
1986	48	87,3	7	12,7	55	,7
1987	120	85,7	20	14,3	140	1,9
1988	221	82,2	48	17,8	269	3,7
1989	312	86,9	47	13,1	359	4,9
1990	372	84,0	71	16,0	443	6,0
1991	380	83,0	78	17,0	458	6,2
1992	412	80,0	103	20,0	515	7,0
1993	393	79,6	101	20,4	494	6,7
1994	566	80,2	140	19,8	706	9,6
1995	526	81,0	123	19,0	649	8,8
1996	393	75,7	126	24,3	519	7,1
1997	298	76,8	90	23,2	388	5,3
1998	202	78,9	54	21,1	256	3,5
1999	161	78,5	44	21,5	205	2,8
2000	155	77,5	45	22,5	200	2,7
2001	141	77,5	41	22,5	182	2,5
2002	119	77,8	34	22,2	153	2,1
2003	145	85,3	25	14,7	170	2,3
2004	103	68,2	48	31,8	151	2,1
2005	104	84,6	19	15,4	123	1,7
2006	101	78,9	27	21,1	128	1,7
2007	122	84,1	23	15,9	145	2,0
2008	83	76,9	25	23,1	108	1,5
2009	83	77,6	24	22,4	107	1,5
2010	73	82,0	16	18,0	89	1,2
2011	66	84,6	12	15,4	78	1,1
2012	72	83,7	14	16,3	86	1,2
2013	57	78,1	16	21,9	73	1,0
2014	47	81,0	11	19,0	58	,8
2015	16	94,1	1	5,9	17	,2
Total	5.915	80,5	1434	19,5	7.349	100

Taula 10 Distribució dels casos de SIDA segons malaltia diagnòstica i període del diagnòstic. Barcelona, 1981/30-06-2015.

Diagnòstic	1981-1993		1994/30-06-2015		198/30-06-2015	
	N	%	N	%	N	%
Tuberculosis	537	19,5	1420	30,9	1957	26,6
Pneumònia per P.jiroveci	595	21,6	841	18,3	1436	19,5
Síndrome caquètica	288	10,4	267	5,8	555	7,6
Sarcoma de Kaposi	231	8,4	323	7,0	554	7,5
Candidiasi esofàgica	231	8,4	308	6,7	539	7,3
Toxoplasmosi cerebral	242	8,8	239	5,2	481	6,5
Limfoma no hodgkinia	70	2,5	181	3,9	251	3,4
Pneumònia per P.jiroveci i altres	85	3,1	125	2,7	210	2,9
Leucoencefalopatia multifocal progressiva	33	1,2	124	2,7	157	2,1
Encefalopatia pel VIH	48	1,7	96	2,1	144	2,0
Altres associacions	61	2,2	80	1,7	141	1,9
Criptosporidiasi	74	2,7	57	1,2	131	1,8
Pneumònies bacterianes recurrents			124	2,7	124	1,7
Criptococcosi extrapulmonar	36	1,3	65	1,4	101	1,4
Citomegalovirus d'òrgans	38	1,4	45	1,0	83	1,1
Complex M avium o kansasii	23	,8	50	1,1	73	1,0
Herpes simple muco-cutani	41	1,5	32	,7	73	1,0
Sarcoma de Kaposi i altres	22	,8	36	,8	58	,8
Retinitis per citomegalovirus	16	,6	42	,9	58	,8
Micobacteriosi extrapulmonar	16	,6	31	,7	47	,6
Càncer invasiu de coll uterí			37	,8	37	,5
Septicèmia recurrent per salmonel.la	18	,7	14	,3	32	,4
Infeccions bacterianes recurrents	22	,8	3	,1	25	,3
Isosporiasi	10	,4	11	,2	21	,3
Limfoma primari de cervell	4	,1	14	,3	18	,2
Candidiasi bronquial i/o pulmonar	7	,3	10	,2	17	,2
Pneumonitis intersticial limfoide	5	,2	4	,1	9	,1
Herpes simple bronquial	4	,1	5	,1	9	,1
Histoplasmosi disseminada	1	,0	7	,2	8	,1
Total	2.758	100	4.591	100	7.349	100

Inclou 821 amb localització exclusivament pulmonar, 462 extrapulmonar i 564 mixtes. Un Total de 110 casos a més de tuberculosi presentaven altres malalties definitòries de SIDA.

Taula 11 Distribució de les malalties observades al diagnòstic de SIDA. Barcelona, 1981/30-06-2015.

	N	%*
Malalties per micobacteris	2.504	34,07
Pneumònia per P carinii	2.243	30,52
Candidiasi esofàgica	942	12,82
Sarcoma Kaposi	775	10,55
Síndrome caquètica	765	10,41
Toxoplasmosi cerebral	703	9,57
Linfoma no Hodgkin	299	4,07
Encefalitis per HIV	261	3,55
Criptosporidiasi	241	3,28
Infecció per citomegalovirus	224	3,05
Leucoencefalopatia multifocal progressiva	223	3,03
Pneumonia recurrent (2 o + en 1a.)	172	2,34
Herpes simple muco-cutani > 1mes	169	2,30
Criptococosi extrapulmonar	166	2,26
Retinitis per citomegalovirus	149	2,03
Septicèmia recurrent per salmonella	72	0,98
Candidiasi bronquial o pulmonar	62	0,84
Càncer invasiu de coll d'úter	40	0,54
Múltiples infeccions bacterianes <13 anys	34	0,46
Linfoma primari cervell	29	0,39
Isosporiasi	28	0,38
Herpes simple bronquial	17	0,23
Pneumonitis lintersticial limfoide <13anys	12	0,16
Histoplasmosi	10	0,14
Coccidiomicosi	2	0,03

En el cas de les malalties per micobacteris es considera en qualsevol moment de l'evolució. 208 corresponien a micobacteris no tuberculosos. S'ha calculat en relació al nombre total de malalts.*

Figura 2 Evolució de la tuberculosi com a malaltia indicativa de SIDA. Residents a Barcelona (1994-2014).

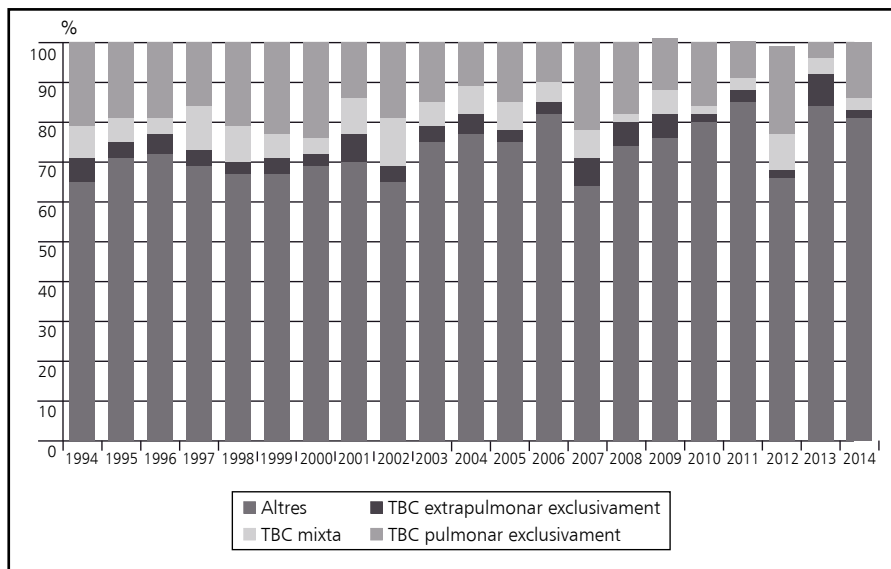

Taula 12 Distribució dels casos de SIDA segons grup de transmissió i tipus de malaltia diagnòstica. Barcelona, 1994/30-06-2015

	Tuberculosi		Altres		Total	
	N	%	N	%	N	%
UDI	846	59,6	1.151	36,3	1.997	43,5
HMS no UDI	229	16,1	1.037	32,7	1.266	27,6
HMS i UDI	22	1,5	34	1,1	56	1,2
HEMOT-HEMOT	1	,1	4	,1	5	,1
PERINATAL	1	,1	23	,7	24	,5
HETEROSEXUAL	299	21,1	835	26,3	1.134	24,7
DESCONEGUT	22	1,5	87	2,7	109	2,4
Total	1.420	100	3.171	100	4.591	100

En el cas de la transmissió per hemoderivats la transfusió va tenir lloc fora d'Espanya, i el cas perinatal es va diagnosticar als 29 anys.

Taula 13 Distribució dels casos de SIDA vius a 30 de juny de 2015, segons grup de transmissió i districte de residència. Barcelona, 1981/30-06-2015.

Districte Municipal	UDI	HMS no UDI	HMS i UDI	HEMOF-HEMOT	PERI-NATAL	HETERO-SEXUAL	DESCO-NEGUT	Total
Ciutat Vella	178	158	10	1	3	91	11	452
Eixample	85	255	6	0	3	112	6	467
Sants-Montjuic	121	120	7	0	4	97	8	357
Les Corts	13	30	1	0	1	23	1	69
Sarrià-Sant Gervasi	39	68	2	3	1	39	5	157
Gràcia	53	83	2	0	0	43	1	182
Horta-Guinardó	86	33	1	0	2	71	3	196
Nou Barris	111	42	2	0	4	75	3	237
Sant Andreu	54	26	0	0	2	46	5	133
Sant Martí	93	68	2	0	6	82	8	259
Desconegut	26	12	0	0	0	4	0	42
Total	859	895	33	4	26	683	51	2.551

Taula 14 Distribució dels casos de SIDA vius a 31 de desembre de 2014, segons grup d'edat i sexe. Barcelona, 1981/30-06-2015.

Grups d'edat	Homes		Dones		Total	
	N	%	N	%	N	%
Menors 1 any	7	,3	2	,4	9	,4
1-4 anys	5	,2	5	,9	10	,4
5-9 anys	1	,0	3	,6	4	,2
10-14 anys	1	,0	1	,2	2	,1
15-19 anys	2	,1	4	,8	6	,2
20-29 anys	371	18,4	130	24,4	501	19,6
30-39 anys	941	46,6	246	46,2	1.187	46,5
40-49 anys	474	23,5	105	19,7	579	22,7
50-59 anys	164	8,1	26	4,9	190	7,4
60 i + anys	52	2,6	11	2,1	63	2,5
Total	2.018	100	533	100	2.551	100

Taula 15 Distribució dels nous diagnòstics d'infecció pel VIH notificats a Barcelona, segons any i lloc de residència. Barcelona, 2001-2014.

Any	Barcelona						
	Sí		No		Desconegut		Total
	N	%	N	%	N	%	N
2001	222	67,1	58	17,5	51	15,4	331
2002	257	60,5	67	15,8	101	23,8	425
2003	259	60,4	37	8,6	133	31,0	429
2004	285	54,6	76	14,6	161	30,8	522
2005	278	58,3	64	13,4	135	28,3	477
2006	306	68,2	50	11,1	93	20,7	449
2007	289	67,8	49	11,5	88	20,7	426
2008	306	81,4	60	16,0	10	2,7	376
2009	283	82,5	59	17,2	1	,3	343
2010	373	80,2	69	14,8	23	4,9	465
2011	390	83,9	72	15,7	3	,6	465
2012	422	89,0	50	10,4	2	,4	474
2013	391	86,7	60	13,3	0	,0	451
2014	290	92,1	23	7,3	2	,6	315
Total	4.351	73,2	794	13,3	803	13,5	5.948

Taula 16 Distribució del nous diagnòstics d'infecció pel VIH segons any i via de transmissió. Residents a Barcelona, 2001-2014.

Any	UDI		HMS		HMS+UDI		HH		PERINATAL		HTS		DESCONEGUT		TOTAL
	N	%	N	%	N	%	N	%	N	%	N	%	N	%	N
2001	53	23,9	86	38,7	2	,9	0	,0	3	1,4	62	27,9	16	7,2	222
2002	53	20,6	111	43,2	3	1,2	0	,0	0	,0	76	29,6	14	5,4	257
2003	62	23,9	105	40,5	3	1,2	0	,0	0	,0	70	27,0	19	7,3	259
2004	41	14,4	150	52,6	0	,0	0	,0	0	,0	80	28,1	14	4,9	285
2005	42	15,1	144	51,8	2	,7	0	,0	2	,7	81	29,1	7	2,5	278
2006	33	10,8	178	58,2	1	,3	0	,0	1	,3	79	25,8	14	4,6	306
2007	24	8,3	195	67,5	0	,0	0	,0	0	,0	53	18,3	17	5,9	289
2008	18	5,9	206	67,3	0	,0	0	,0	0	,0	66	21,6	16	5,2	306
2009	22	7,8	180	63,6	1	,4	0	,0	0	,0	52	18,4	28	9,9	283
2010	40	10,7	223	59,8	0	,0	0	,0	0	,0	70	18,8	40	10,7	373
2011	19	4,9	279	71,5	3	,8	0	,0	0	,0	74	19,0	15	3,8	390
2012	21	5,0	318	75,2	1	,2	0	,0	0	,0	74	17,5	9	2,1	423
2013	21	5,1	302	72,9	3	,7	1	,2	0	,0	75	18,1	12	2,9	414
2014	7	2,1	255	77,5	2	,6	0	,0	0	,0	61	18,5	4	1,2	329
Total	456	10,3	2.732	61,9	21	,5	1	,0	6	,1	973	22,0	225	5,1	4.414

Figura 3 Evolució dels nous diagnòstics d'infecció pel VIH, dels casos i morts per SIDA, i de nombre de persones vives amb SIDA a 30/06/2015. Residents a Barcelona.

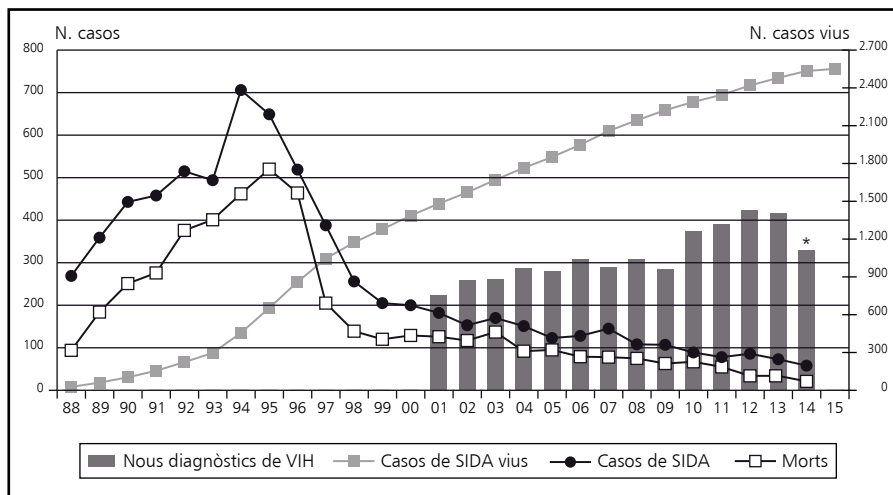

* Dades provisionals.

Figura 4 Distribució dels nous diagnòstics d'infecció pel VIH segons any, i via de transmissió en homes i en dones. Residents a Barcelona, 2001-2014*.

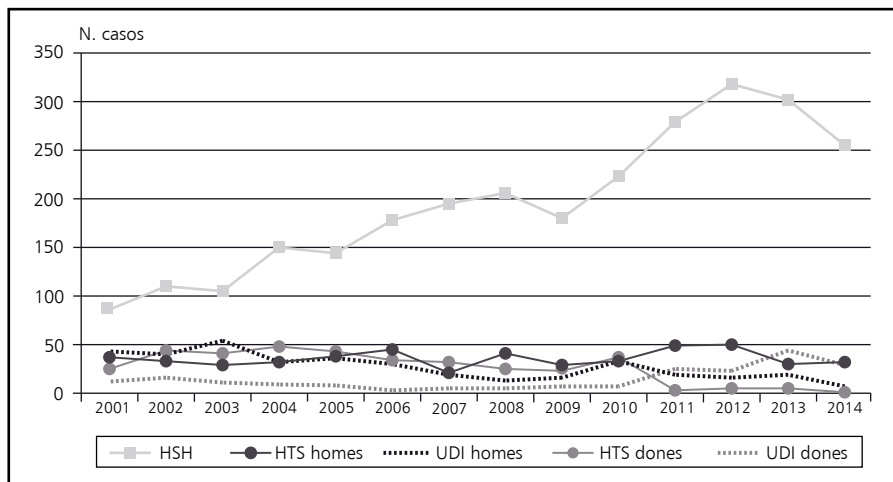

* Dades recollides fins 30/06/2015 subjectes a canvi.

