

# Accidents i lesions de trànsit a Barcelona 2006-11

Barcelona, 2012

**Edició de l'informe**

**Elena Santamariña Rubio**

**Catherine Pérez**

**Servei de Sistemes d'Informació Sanitària (SESIS)**

**Observatori de Salut Pública**

**Agència de Salut Pública de Barcelona**

**Font d'Informació:**

**Registre d'Accidents i Víctimes de Guàrdia Urbana de Barcelona**

**Aquest estudi s'ha fet en virtut del conveni de col·laboració entre  
l'Ajuntament de Barcelona i L'Agència de Salut Pública de Barcelona  
en matèria de prevenció de l'accidentalitat de trànsit a la Ciutat de Barcelona**

**Cita suggerida:**

**Pérez K, Santamariña-Rubio E (Eds). Accidents i lesions de trànsit a Barcelona 2006-  
11. Barcelona: Agència de Salut Pública de Barcelona, 2012**

**Edita:**

**Agència de Salut Pública de Barcelona**

**Maig 2012**

**Dipòsit Legal B.14035-2013**

## Índex del document

Objectiu .....	10
Metodologia.....	10
Resultats .....	15
1. Evolució dels accidents de trànsit amb víctimes a Barcelona de 2006 a 2011.....	15
▪ Gravatat dels accidents de trànsit amb víctimes .....	15
Nombre d'accidents de trànsit amb víctimes .....	15
Indicadors segons habitants (per 10.000 habitants) .....	15
Indicadors segons cens de vehicles (per 1.000 vehicles) .....	16
Indicadors segons vehicles-quilòmetres recorreguts (per 1.000.000 veh-km).....	16
▪ Tipus de vehicles implicats en els accidents de trànsit amb víctimes.....	16
▪ Lloc dels accidents de trànsit amb víctimes .....	17
▪ Moment en el que van tenir lloc els accidents de trànsit amb víctimes.....	19
2. Evolució de les persones lesionades per accident de trànsit a Barcelona de 2006 a 2011 .....	20
▪ Gravatat i sexe de les persones lesionades.....	20
Nombre de persones lesionades .....	20
Indicadors de gravetat segons nombre de persones lesionades (per 1.000 persones lesionades).....	22
Indicadors segons població (per 10.000 habitants).....	23
Indicadors segons cens de vehicles (per 1.000 vehicles) .....	24
Indicadors segons vehicles-quilòmetres recorreguts (per 1.000.000 veh-km).....	25
▪ Gravatat, sexe i edat de les persones lesionades .....	26
Nombre de persones lesionades .....	26
Indicadors segons població (per 10.000 habitants).....	28
▪ Gravatat, sexe i tipus d'usuari de les persones lesionades .....	29

Nombre de persones lesionades per accident de trànsit .....	29
Indicadors segons població (per 10.000 habitants).....	34
Indicadors segons cens de vehicles (per 1.000 vehicles) .....	36
Indicadors segons vehicles-quilòmetres recorreguts (per 1.000.000 veh-km).....	38
Indicadors segons mobilitat (per 1.000.000 de desplaçaments) .....	39
▪ Persones lesionades segons el lloc on han patit l'accident .....	41
Indicadors segons mobilitat (per 1.000.000 de desplaçaments) .....	43
Conclusions.....	44
▪ L'any 2011 .....	44
▪ Evolució del Pla de Mobilitat Urbana 2006-2012.....	44
▪ Evolució del Pla Local de Seguretat Vial 2008-2012.....	45
Annexes .....	47

## Índex de taules

Taula 1.	Nombre d'accidents de trànsit amb víctimes, segons gravetat. Barcelona 2006-2011. ....	15
Taula 2.	Taxa d'accidents de trànsit amb víctimes per 10.000 habitants. Barcelona 2006-2011. ....	15
Taula 3.	Raó d'accidents de trànsit amb víctimes per 1.000 vehicles. Barcelona 2006-2011. ....	16
Taula 4.	Nombre d'accidents de trànsit amb víctimes i raó d'accidents amb víctimes per 1.000.000 vehicles-quilòmetres recorreguts en dia feiner. Barcelona 2006-2011. ....	16
Taula 5.	Nombre d'accidents amb víctimes en funció del tipus de vehicle implicat. Barcelona 2006-2011. ....	16
Taula 6.	Percentatge d'accidents amb víctimes amb implicació de cada tipus de vehicle. Barcelona 2006-2011. ....	17
Taula 7.	Nombre d'accidents de trànsit amb víctimes en funció del lloc de l'accident. Barcelona 2006-2011. ....	17
Taula 8.	Percentatge d'accidents de trànsit amb víctimes en funció del lloc de l'accident. Barcelona 2006-2011. ....	18
Taula 9.	Nombre d'accidents de trànsit amb víctimes i raó per milió de vehicles-quilòmetres recorreguts en dia feiner, en funció del districte. Barcelona 2009-2011. ....	18
Taula 10.	Nombre d'accidents de trànsit amb víctimes en funció de l'hora, dia i mes de l'accident. Barcelona 2006-2011. ....	19
Taula 11.	Percentatge d'accidents de trànsit amb víctimes en funció de l'hora, dia i mes de l'accident. Barcelona 2006-2011. ....	19
Taula 12.	Nombre de persones lesionades per accident de trànsit, segons gravetat i sexe. Barcelona 2006-2011. ....	20
Taula 13.	Raó de persones lesionades greus, mortes i greus/mortes per 1.000 persones lesionades. Barcelona 2006-2011. ....	22

Taula 14.	Raó de persones lesionades greus, mortes i greus/mortes per 1.000 persones lesionades, segons sexe. Barcelona 2006-2011.....	22
Taula 15.	Taxa de persones lesionades per accident de trànsit per 10.000 habitants* segons gravetat i sexe. Barcelona 2006-2011. ....	23
Taula 16.	Raó de persones lesionades per accident de trànsit per 1.000 vehicles, segons gravetat. Barcelona 2006-2011.....	24
Taula 17.	Nombre de persones lesionades i raó per 1.000.000 vehicles-quilòmetres recorreguts en dia feiner, segons gravetat. Barcelona 2006-2011. ....	25
Taula 18.	Nombre de persones lesionades per accident de trànsit, segons gravetat i edat. Homes. Barcelona 2006-2011. ....	26
Taula 19.	Nombre de persones lesionades per accident de trànsit, segons gravetat i edat. Dones. Barcelona 2006-2011. ....	27
Taula 20.	Taxa de persones lesionades per accident de trànsit per 10.000 habitants, segons sexe i edat. Barcelona 2006-2011. ....	28
Taula 21.	Nombre de persones lesionades per accident de trànsit en funció del sexe i tipus d'usuari. Barcelona 2006-2011. ....	29
Taula 22.	Nombre de persones lesionades per accident de trànsit en funció del sexe i tipus d'usuari. Barcelona 2006-2011. ....	30
Taula 23.	Nombre de persones lesionades per accident de trànsit en funció del tipus d'usuari i de la gravetat. Barcelona 2006-2011. ....	32
Taula 24.	Percentatge de persones lesionades per accident de trànsit en funció del tipus d'usuari i de la gravetat. Barcelona 2006-2011.....	33
Taula 25.	Taxa de persones lesionades per accident de trànsit per 10.000 habitants, en funció del tipus d'usuari i sexe. Barcelona 2006-2011. ....	34
Taula 26.	Raó de persones lesionades per accident de trànsit per 1.000 vehicles, en funció del tipus d'usuari. Barcelona 2006-2011. ....	36
Taula 27.	Raó de persones lesionades per accident de trànsit segons tipus d'usuari per 1.000 vehicles censats segons tipus de vehicle. Barcelona 2006-2011. ....	37
Taula 28.	Raó de persones lesionades per accident de trànsit per 1.000.000 vehicles-quilòmetres recorreguts en dia feiner, en funció del tipus d'usuari. Barcelona 2006-2011. ....	38

Taula 29.	Raó de persones majors de 15 anys lesionades per 1.000.000 de desplaçaments en dia feiner, segons tipus d'usuari. Barcelona 2006-2011.....	39
Taula 30.	Raó de persones majors de 15 anys lesionades per 1.000.000 de desplaçaments en dia feiner, segons sexe i tipus d'usuari. Barcelona 2009-2011.....	40
Taula 31.	Nombre de persones lesionades per accident de trànsit en funció del barri on han patit l'. Barcelona 2002-2011. ....	41
Taula 32.	Raó de persones majors de 15 anys lesionades per 1.000.000 de desplaçaments en dia feiner, en funció del districte*. Barcelona 2008-20011.....	43
Taula 33.	Nombre d'habitants total, segons sexe i segons grup d'edat. Barcelona, 2006-2011. ....	47
Taula 34.	Nombre d'habitants segons sexe i edat. Barcelona, 2006-2011.....	47
Taula 35.	Taxa estandarditzada per edat de persones lesionades per 10.000 habitants, total i segons sexe. Barcelona, 2006-2011. ....	48
Taula 36.	Nombre de vehicles registrats total i segons tipus de vehicle. Barcelona, 2006-2011. ....	48
Taula 37.	Nombre de vehicles-quilòmetres recorreguts en dia feiner, total i per districte. Barcelona, 2006-2011. ....	48
Taula 38.	Nombre de desplaçaments en dia feiner de les persones majors de 15 anys d'edat residents a Barcelona, total i segons el mitjà de transport. Barcelona, 2006-2011. ....	49
Taula 39.	Nombre de desplaçaments en dia feiner de les persones majors de 15 anys d'edat residents a Barcelona, total i segons el mitjà de transport. Homes. Barcelona, 2009-2011. ....	49
Taula 40.	Nombre de desplaçaments en dia feiner de les persones majors de 15 anys d'edat residents a Barcelona, total i segons el mitjà de transport. Dones. Barcelona, 2009-2011. ....	49
Taula 41.	Nombre de desplaçaments en dia feiner de les persones majors de 15 anys d'edat residents a Barcelona, segons el districte. Barcelona, 2006-2011.....	50
Taula 42.	Nombre de vianants atropellats en funció del barri on han patit l'accident. Barcelona 2002-2011. ....	52
Taula 43.	Nombre d'usuaris de turisme lesionats per accident de trànsit en funció del barri on han patit l'accident. Barcelona 2002-2011. ....	54

Taula 44. Nombre d'usuaris de vehicle de dues rodes a motor lesionats per accident de trànsit en funció del barri on han patit l'accident. Barcelona 2002-2011.....	56
---	----

## Índex de figures

Figura 1. Nombre de persones lesionades i mortes per accident de trànsit. Barcelona 1988-2011. ....	21
Figura 2. Nombre de persones lesionades greus i mortes per accident de trànsit. Barcelona 2006-2011. ....	21
Figura 3. Raó de persones lesionades greus i mortes per 1.000 persones lesionades. Barcelona 2006-2011. ....	23
Figura 4. Taxa de persones lesionades per accident de trànsit per 10.000 habitants, estandarditzada per edat. Barcelona 2006-2011. ....	24
Figura 5. Raó de víctimes per accident de trànsit per 1.000 vehicles. Barcelona 1988-2011. ....	25
Figura 6. Evolució del nombre de persones lesionades i objectiu de reducció del 25% del Pla de Mobilitat Urbana 2006-2012. Barcelona 2006-2011.....	31
Figura 7. Nombre de persones lesionades segons el tipus. Barcelona 2006-2011. ....	31
Figura 8. Nombre de persones lesionades segons el tipus d'usuari. Barcelona 2002-2011. ....	33
Figura 9. Taxa de persones lesionades per accident de trànsit per 10.000 habitants estandarditzada per edat, en funció del tipus d'usuari. Barcelona 2006-2011....	35
Figura 10. Taxa de persones lesionades per accident de trànsit per 10.000 habitants estandarditzada per edat, segons tipus d'usuari. Homes. Barcelona 2006-2011. ....	35
Figura 11. Taxa de persones lesionades per accident de trànsit per 10.000 habitants estandarditzada per edat, segons tipus d'usuari. Dones. Barcelona 2006-2010.	36
Figura 12. Raó de persones lesionades per accident de trànsit per 1.000 vehicles, segons tipus d'usuari. Barcelona 2006-2011.....	37



Figura 13. Raó de persones lesionades per accident de trànsit per 1.000.000 de vehicles-quilòmetres recorreguts en dia feiner, segons tipus d'usuari. Barcelona 2006-2011. ....	38
Figura 14. Raó de persones majors de 15 anys lesionades per accident de trànsit per 1.000.000 de desplaçaments en dia feiner, segons tipus d'usuari. Barcelona 2006-2011. ....	39
Figura 15. Nombre de persones lesionades per accident de trànsit i nombre de vehicles-quilòmetres recorreguts. Barcelona, 2001-2011. ....	50
Figura 16. Nombre de víctimes per accident de trànsit i nombre de vehicles registrats. Barcelona, 1988-2011. ....	51

## Objectiu

En aquest informe es presenta l'evolució del nombre i tipus d'accidents de trànsit, així com de les persones lesionades per accident de trànsit, a Barcelona de l'any 2006 al 2011, a partir de l'anàlisi del Registre d'accidents i víctimes de Guàrdia Urbana de Barcelona. Es presenten també indicadors tenint en compte com a denominadors el nombre d'habitants, de vehicles censats, de quilòmetres de via, de quilòmetre recorreguts per vehicles a la ciutat, i de desplaçaments que es realitzen per la ciutat.

## Metodologia

La població d'estudi són les persones lesionades i les persones mortes (primeres 24 hores) per accident de trànsit a Barcelona durant els anys 2006 al 2011. Les dades procedeixen del Registre d'Accidents i Víctimes de la Guàrdia Urbana de Barcelona, que proporciona informació exhaustiva de les circumstàncies de l'accident.

L'Ajuntament de Barcelona ha proporcionat el nombre d'habitants i de vehicles censats a la ciutat, els quilòmetres de via de la xarxa viària de la ciutat i l'estimació dels quilòmetres que els vehicles realitzen per ella.

Una altra font de dades utilitzada ha estat l'Enquesta anual de Mobilitat en dia Feiner (EMEF) de Barcelona del 2006 al 2011, realitzada per l'Autoritat del Transport Metropolità (ATM) i l'Ajuntament de Barcelona. Permet obtenir una mesura d'exposició basada en la mobilitat a partir del nombre de desplaçaments per la ciutat. La informació recollida fa referència a tots els desplaçaments dels residents a la Regió Metropolitana de Barcelona majors de 15 anys, duts a terme el dia feiner anterior a la realització de l'entrevista, (de dilluns a divendres no festius), excloent els desplaçaments dels professionals del transport. L'enquesta recull informació de la mobilitat en dia feiner segons motiu de desplaçament, mode de transport, distribució horària i durada dels desplaçaments, distribució espacial dels desplaçaments i mobilitat diferencial segons segments de població. Per aquest estudi s'utilitzen els desplaçaments amb origen i/o destí la ciutat de Barcelona, dels residents a la

Regió Metropolitana de Barcelona. Es distingiran els desplaçaments realitzats a peu, en bicicleta, en transport públic, en cotxe i en moto.

Les variables d'estudi són: l'edat, el sexe, la gravetat del lesionat, les que fan referència a l'accident (moment i localització), el vehicle i la posició de l'usuari respecte el vehicle.

Es consideren víctimes per accident de trànsit a totes les persones lesionades, ja siguin amb ferides lleus, greus o mortals. S'anomena "accident mortal" a aquell accident en el que hi ha hagut algun persona lesionada amb ferides mortals, "accident greu" a aquell en el que no hi ha hagut cap persona morta però hi ha hagut alguna persona lesionada amb ferides greus i, "accident lleu" a aquell accident en el que totes les persones han estat lleus. Segons la definició que utilitza la Guàrdia Urbana de Barcelona, una persona lesionada amb ferides greus és aquella que ha tingut una estada hospitalària de més de 24 hores i, una persona lesionada amb ferides mortals és aquella que ha mort durant les 24 hores posteriors a l'accident per les ferides derivades de l'accident.

S'han calculat indicadors d'accidents de trànsit amb víctimes i de persones lesionades, mitjançant taxes per 10.000 habitants, crues i estandarditzades per edat, així com les raons per 1.000 vehicles censats, per 1.000.000 de vehicles - quilòmetres recorreguts, per cada quilòmetre de via i per 1.000.000 de desplaçaments.

La selecció de casos pel càlcul dels indicadors, el nivell de desagregació dels indicadors i els anys en estudi, varien en funció del denominador. L'estimació dels vehicles - quilòmetres recorreguts només es disposa per dia feiner (de dilluns a divendres). L'estimació del nombre de desplaçaments només es disposa per majors de 15 anys i en dia feiner. L'estimació del nombre de vehicles - quilòmetres recorreguts per districte es disposa pels anys 2009 al 2011, i l'estimació del nombre de desplaçaments per districte es disposa a partir de l'any 2008.

S'han calculat els següents indicadors:

1. Taxa anual d'accidents de trànsit amb víctimes per 10.000 habitants, segons gravetat de les persones lesionades.
2. Raó anual d'accidents de trànsit amb víctimes per 1.000 vehicles, segons gravetat de les persones lesionades.
3. Raó anual d'accidents de trànsit amb víctimes en dia feiner per 1.000.000 de vehicles-quilòmetres recorreguts, segons gravetat de les persones lesionades.

4. Raó anual d'accidents de trànsit amb víctimes en dia feiner per 1.000.000 de vehicles-quilòmetres recorreguts, segons tipus de via on ha tingut lloc l'accident.
5. Raó anual d'accidents de trànsit amb víctimes en dia feiner per 1.000.000 de vehicles-quilòmetres recorreguts, segons districte on ha tingut lloc l'accident.
6. Raó anual d'accidents de trànsit amb víctimes per cada quilòmetre de via, segons la xarxa viària.
7. Raó anual de persones lesionades per accident de trànsit amb ferides greus per 1.000 persones lesionades per accident de trànsit, global i segons sexe.
8. Raó anual de persones lesionades per accident de trànsit amb ferides mortals per 1.000 persones lesionades per accident de trànsit, global i segons sexe.
9. Raó anual de persones lesionades per accident de trànsit amb ferides greus i mortals per 1.000 persones lesionades per accident de trànsit, global i segons sexe.
10. Taxa anual de persones lesionades per accident de trànsit per 10.000 habitants, segons gravetat i sexe.
11. Taxa anual de persones lesionades per accident de trànsit per 10.000 habitants, estandarditzada per edat, global i segons sexe.
12. Raó anual de persones lesionades per accident de trànsit per 1.000 vehicles, global i segons gravetat.
13. Raó anual de persones lesionades per accident de trànsit en dia feiner per 1.000.000 de vehicles- quilòmetres recorreguts, global i segons gravetat.
14. Taxa anual de persones lesionades per accident de trànsit per 10.000 habitants, segons sexe i edat.
15. Taxa anual de persones lesionades per accident de trànsit per 10.000 habitants, segons sexe i tipus d'usuari.
16. Taxa anual de persones lesionades per accident de trànsit per 10.000 habitants, estandarditzada per sexe i edat, segons tipus d'usuari.
17. Taxa anual de persones lesionades per accident de trànsit per 10.000 habitants, estandarditzada per edat, segons sexe i tipus d'usuari.
18. Raó anual de persones lesionades per accident de trànsit per 1.000 vehicles, segons tipus d'usuari.
19. Raó anual de persones lesionades per accident de trànsit segons tipus d'usuari per 1.000 vehicles segons tipus de vehicle.
20. Raó anual de persones lesionades per accident de trànsit en dia feiner per 1.000.000 de vehicles- quilòmetres recorreguts, segons tipus d'usuari.
21. Raó anual de persones majors de 15 anys lesionades per accident de trànsit en dia feiner per 1.000.000 de desplaçaments, global i segons tipus d'usuari.

22. Raó anual de persones majors de 15 anys lesionades per accident de trànsit en dia feiner per 1.000.000 de desplaçaments, segons el districte on ha tingut lloc l'accident.

Fórmula de càlcul dels indicadors:

- Indicador 1:  $(\text{Nombre anual d'accidents} / \text{Nombre d'habitants}) \times 10.000$
- Indicador 2:  $(\text{Nombre anual d'accidents} / \text{Nombre de vehicles censats}) \times 1.000$
- Indicadors 3, 4 i 5:  $(\text{Nombre anual d'accidents en dia feiner} / \text{Nombre anual de quilòmetres recorreguts pels vehicles}) \times 1.000.000$
- Indicador 6:  $(\text{Nombre anual d'accidents} / \text{Nombre de quilòmetres de via})$
- Indicadors 7, 8 i 9:  $(\text{Nombre anual de persones lesionades segons gravetat} / \text{Nombre anual de persones lesionades}) \times 1.000$
- Indicadors 10, 14 i 15:  $(\text{Nombre anual de persones lesionades} / \text{Nombre d'habitants}) \times 10.000$
- Indicadors 12, 18 i 19:  $(\text{Nombre anual de persones lesionades} / \text{Nombre de vehicles censats}) \times 1.000$
- Indicadors 13 i 20:  $(\text{Nombre anual de persones lesionades en dia feiner} / \text{Nombre anual de quilòmetres recorreguts pels vehicles}) \times 1.000.000$
- Indicadors 21 i 22:  $(\text{Nombre anual de de persones majors de 15 anys lesionades en dia feiner} / (\text{Nombre diari de desplaçaments}) \times 245 \text{ dies feiners en un any}) \times 1.000.000$

Els indicadors 11, 16 i 17 són taxes de persones lesionades per 10.000 habitants estandarditzades per edat, s'estandarditzen pel mètode directe i usant com a població de referència la suma dels habitants de Barcelona de 2006 a 2011.

Tots els indicadors van acompanyats d'una taula amb el nombre de casos. També s'ha calculat el percentatge de canvi dels indicadors de l'any 2006 respecte el 2011, en referència a la vigència del Pla de Mobilitat Urbana de Barcelona (PMU 2006-2012), i de l'any 2008 respecte el 2011, en referència a la vigència del Pla Local de Seguretat Viària (PLVS 2008-2012). En el cas dels indicadors per districte que no es disposen per tot el període, s'ha calculat el percentatge de canvi dels indicadors en l'últim any.

Els resultats es presenten en tres capítols: En el primer capítol es mostra l'evolució dels accidents de trànsit amb víctimes del 2006 al 2011 segons la gravetat de les persones lesionades, els tipus de vehicles implicats en l'accident i, el lloc i el moment de l'accident. El segon capítol mostra l'evolució de les persones lesionades del 2006 al 2011 segons la seva gravetat, el sexe, l'edat, el tipus d'usuari i el districte on ha tingut lloc l'accident. En ambdós

capítols es presenten els resultats en taules: en primer lloc amb el nombre de casos i els percentatges i en segon lloc, segons sigui pertinent, amb les taxes crues segons nombre d'habitants i, amb les raons segons nombre de vehicles censats, de vehicles-quilòmetres recorreguts, de quilòmetres de via de la xarxa viària i de desplaçaments. El tercer capítol mostra una descripció amb nombre i percentatge de les característiques dels atropellaments, dels vianants atropellats i de les seves lesions i gravetat.

Al annexes s'inclouen les taules amb els denominadors usats en el càlcul dels indicadors.

## Resultats

### 1. Evolució dels accidents de trànsit amb víctimes a Barcelona de 2006 a 2011

#### ▪ Gravetat dels accidents de trànsit amb víctimes

##### Nombre d'accidents de trànsit amb víctimes

Taula 1. Nombre d'accidents de trànsit amb víctimes, segons gravetat. Barcelona 2006-2011.

Accidents amb	2006		2007		2008		2009		2010		2011		PMU Canvi N 06-11*	PLSV Canvi N 08-11*
	N	%	N	%	N	%	N	%	N	%	N	%	%	%
<b>víctimes</b>	9.791	100	9.787	100	8.914	100	8.791	100	8.269	100	7.911	100	-19,2	-11,3
<b>ferits greus<sup>1</sup></b>	377	3,9	334	3,4	293	3,3	272	3,1	231	2,8	202	2,6	-46,4	-31,1
<b>morts</b>	46	0,47	42	0,43	30	0,34	40	0,46	39	0,47	27	0,34	-41,3	-10,0

El canvi fa referència al nombre d'accidents amb víctimes.

<sup>1</sup> Inclou els accidents en els que hi ha hagut algun ferit greu però no morts.

##### Indicadors segons habitants (per 10.000 habitants)

Taula 2. Taxa d'accidents de trànsit amb víctimes per 10.000 habitants. Barcelona 2006-2011.

	2006	2007	2008	2009	2010	2011	PMU Canvi 06-11	PLSV Canvi 08-11
Accidents amb	Taxa	Taxa	Taxa	Taxa	Taxa	Taxa	%	%
<b>víctimes</b>	60,1	61,0	54,8	54,2	50,7	48,8	-18,8	-10,9
<b>ferits greus</b>	2,3	2,1	1,8	1,7	1,4	1,2	-47,8	-33,3
<b>morts</b>	0,28	0,26	0,18	0,25	0,24	0,17	-39,3	-5,6

\* Nombre d'accidents de trànsit amb víctimes per 10.000 habitants.

## Indicadors segons cens de vehicles (per 1.000 vehicles)

Taula 3. Raó d'accidents de trànsit amb víctimes per 1.000 vehicles. Barcelona 2006-2011.

	2006	2007	2008	2009	2010	2011	PMU Canvi 06-1	PLSV Canvi 08-1
Accidents amb	Raó	Raó	Raó	Raó	Raó	Raó	%	%
<b>víctimes</b>	10,01	9,87	9,00	8,95	8,42	8,10	-19,1	-10,0
<b>ferits greus</b>	0,39	0,34	0,30	0,28	0,24	0,21	-46,2	-30,0
<b>morts</b>	0,047	0,042	0,030	0,041	0,040	0,028	-40,4	-6,7

\* Nombre d'accidents de trànsit amb víctimes per 1.000 vehicles censats.

## Indicadors segons vehicles-quilòmetres recorreguts (per 1.000.000 veh-km)

Taula 4. Nombre d'accidents de trànsit amb víctimes i raó d'accidents amb víctimes per 1.000.000 vehicles-quilòmetres recorreguts en dia feiner. Barcelona 2006-2011.

Accidents amb	2006		2007		2008		2009		2010		2011		PMU Canvi Raó 06-11*	PLSV Canvi Raó 08-11*
	N	Raó	N	Raó	N	Raó	N	Raó	N	Raó	N	Raó	%	%
<b>víctimes</b>	7.828	545,7	7.820	538,6	7.230	508,3	7.221	521,8	6.760	478,5	6.437	489,1	-10,4	-3,8
<b>ferits greus</b>	296	20,6	244	16,8	228	16,0	221	16,0	176	12,5	170	12,9	-37,4	-19,4
<b>morts</b>	35	2,4	30	2,1	20	1,4	30	2,2	30	2,1	21	1,6	-33,3	14,3

\*El canvi fa referència al nombre d'accidents amb víctimes. Raó:Nombre d'accidents de trànsit amb víctimes en dia feiner per 1.000.000 vehicles-quilòmetres recorreguts.

- Tipus de vehicles implicats en els accidents de trànsit amb víctimes

Taula 5. Nombre d'accidents amb víctimes en funció del tipus de vehicle implicat. Barcelona 2006-2011.

	2006	2007	2008	2009	2010	2011	PMU Canvi 06-11	PLSV Canvi 08-11
Accidents amb implicació	N	N	N	N	N	N	%	%
<b>d'algun vianant</b>	1.545	1.492	1.360	1.338	1.225	1.202	-22,2	-11,6
<b>d'algun turisme</b>	7.691	7.673	6.888	6.882	6.553	6.193	-19,5	-10,1
<b>d'algun taxi</b>	762	757	720	777	783	784	2,9	8,9
<b>d'alguna motocicleta</b>	3.847	4.113	4.056	4.169	4.135	4.016	4,4	-1,0
<b>d'algun ciclomotor</b>	2.915	2.691	2.285	1.915	1.570	1.287	-55,8	-43,7
<b>d'alguna bicicleta</b>	367	400	466	478	388	472	28,6	1,3
<b>d'algun autobús</b>	482	515	445	442	383	416	-13,7	-6,5
<b>d'alguna furgoneta</b>	1.240	1.215	1.067	1.072	1.033	947	-23,6	-11,2
<b>d'algun camió</b>	418	408	371	341	352	302	-27,8	-18,6



**Taula 6. Percentatge d'accidents amb víctimes amb implicació de cada tipus de vehicle. Barcelona 2006-2011.**

	2006	2007	2008	2009	2010	2011	PMU Canvi 06-11	PLSV Canvi 08-11
Accidents amb implicació	%	%	%	%	%	%	%	%
<b>d'algun vianant</b>	15,8	15,2	15,3	15,2	14,8	15,2	-3,8	-0,7
<b>d'algun turisme</b>	78,6	78,4	78,3	78,3	79,3	78,3	-0,4	0,0
<b>d'algun taxi</b>	7,8	7,7	8,1	8,8	9,4	9,9	26,9	22,2
<b>d'alguna motocicleta</b>	39,3	42,0	45,5	47,4	50,0	50,8	29,3	11,6
<b>d'algun ciclomotor</b>	29,8	27,5	25,6	21,8	19,0	16,3	-45,3	-36,3
<b>d'alguna bicicleta</b>	3,8	4,1	5,2	5,4	4,7	6,0	57,9	15,4
<b>d'algun autobús</b>	4,9	5,3	5,0	5,0	4,6	5,3	8,2	6,0
<b>d'alguna furgoneta</b>	12,7	12,4	12,0	12,2	12,5	12,0	-5,5	0,0
<b>d'algun camió</b>	4,3	4,2	4,2	3,9	4,3	3,8	-11,6	-9,5

Aquesta taula mostra, del total d'accidents de trànsit amb víctimes, el percentatge d'accidents en els que hi ha implicat algun vianant, algun turisme, etc. Els percentatges no sumen 100% perquè en un mateix accident hi pot estar implicat més d'un tipus de vehicle.

#### ▪ Lloc dels accidents de trànsit amb víctimes

**Taula 7. Nombre d'accidents de trànsit amb víctimes en funció del lloc de l'accident. Barcelona 2006-2011.**

	2006	2007	2008	2009	2010	2011	PMU Canvi 06-11	PLSV Canvi 08-11
Accidents amb víctimes	N	N	N	N	N	N	%	%
<b>en cruïlles</b>	5.795	5.700	5.137	4.951	4.659	4.315	-25,5	-16,0
<b>segons la xarxa viària</b>								
<b>Rondes</b>	470	496	444	495	541	524	11,5	18,0
<b>Via accés</b>	2.142	2.220	2.016	2.053	1.985	1.940	-9,4	-3,8
<b>Via de 1er nivell</b>	1.994	1.855	1.782	1.676	1.607	1.546	-22,5	-13,2
<b>Via de 2on nivell</b>	1.467	1.389	1.226	1.149	1.027	1.047	-28,6	-14,6
<b>Via de 3er nivell</b>	306	295	268	255	256	217	-29,1	-19,0
<b>Xarxa local</b>	3.412	3.532	3.178	3.163	2.853	2.637	-22,7	-17,0
<b>segons el districte</b>								
<b>Ciutat Vella</b>	623	651	604	590	480	520	-16,5	-13,9
<b>Eixample</b>	2.950	2.944	2.707	2.644	2.533	2.448	-17,0	-9,6
<b>Sants Montjuïc</b>	1.062	1.076	888	819	816	755	-28,9	-15,0
<b>Les corts</b>	701	667	601	567	600	573	-18,3	-4,7
<b>Sarrià</b>	956	987	941	918	880	855	-10,6	-9,1
<b>Gràcia</b>	494	526	502	465	443	397	-19,6	-20,9
<b>Horta - Guinardó</b>	721	701	651	696	664	578	-19,8	-11,2
<b>Nou Barris</b>	498	566	513	510	432	385	-22,7	-25,0
<b>Sant Andreu</b>	604	593	550	541	467	466	-22,8	-15,3
<b>Sant Martí</b>	1.182	1.076	949	1.030	954	934	-21,0	-1,6

**Taula 8. Percentatge d'accidents de trànsit amb víctimes en funció del lloc de l'accident. Barcelona 2006-2011.**

	2006	2007	2008	2009	2010	2011	PMU Canvi 06-11	PLSV Canvi 08-11
Accidents amb víctimes	%	%	%	%	%	%	%	%
<b>en cruïlles</b>	59,2	58,2	57,6	56,3	56,3	54,5	-25,5	-16,0
<b>segons la xarxa viària</b>								
<b>Rondes</b>	4,8	5,1	5,0	5,6	6,5	6,6	11,5	18,0
<b>Via accés</b>	21,9	22,7	22,6	23,4	24,0	24,5	-9,4	-3,8
<b>Via de 1er nivell</b>	20,4	19,0	20,0	19,1	19,4	19,5	-22,5	-13,2
<b>Via de 2on nivell</b>	15,0	14,2	13,8	13,1	12,4	13,2	-28,6	-14,6
<b>Via de 3er nivell</b>	3,1	3,0	3,0	2,9	3,1	2,7	-29,1	-19,0
<b>Xarxa local</b>	34,9	36,1	35,7	36,0	34,5	33,3	-22,7	-17,0
<b>segons el districte</b>								
<b>Ciutat Vella</b>	6,4	6,7	6,8	6,7	5,8	6,6	-16,5	-13,9
<b>Eixample</b>	30,1	30,1	30,4	30,1	30,6	30,9	-17,0	-9,6
<b>Sants Montjuïc</b>	10,9	11,0	10,0	9,3	9,9	9,5	-28,9	-15,0
<b>Les corts</b>	7,2	6,8	6,7	6,5	7,3	7,2	-18,3	-4,7
<b>Sarrià</b>	9,8	10,1	10,6	10,4	10,6	10,8	-10,6	-9,1
<b>Gràcia</b>	5,1	5,4	5,6	5,3	5,4	5,0	-19,6	-20,9
<b>Horta - Guinardó</b>	7,4	7,2	7,3	7,9	8,0	7,3	-19,8	-11,2
<b>Nou Barris</b>	5,1	5,8	5,8	5,8	5,2	4,9	-22,7	-25,0
<b>Sant Andreu</b>	6,2	6,1	6,2	6,2	5,7	5,9	-22,8	-15,3
<b>Sant Martí</b>	12,1	11,0	10,7	11,7	11,5	11,8	-21,0	-1,6

**Taula 9. Nombre d'accidents de trànsit amb víctimes i raó per milió de vehicles-quilòmetres recorreguts en dia feiner, en funció del districte. Barcelona 2009-2011.**

Accidents amb víctimes	2009		2010		2011		Canvi Raó 09-11	Canvi Raó 10-11
	N	Raó	N	Raó	N	Raó	%	%
<b>segons el districte</b>								
<b>Ciutat Vella</b>	472	680,5	376	629,0	399	669,7	-1,6	6,5
<b>Eixample</b>	2.164	859,7	2.060	846,0	1.995	913,7	6,3	8,0
<b>Sants-Montjuïc</b>	664	323,3	673	315,4	618	329,7	2,0	4,5
<b>Les corts</b>	490	380,5	499	394,9	484	441,8	16,1	11,9
<b>Sarrià-Sant Gervasi</b>	781	489,3	722	433,6	716	469,3	-4,1	8,2
<b>Gràcia</b>	396	584,1	370	571,0	329	627,0	7,3	9,8
<b>Horta-Guinardó</b>	568	528,9	554	482,1	461	424,8	-19,7	-11,9
<b>Nou Barris</b>	403	464,9	355	351,7	313	270,9	-41,7	-23,0
<b>Sant Andreu</b>	430	290,3	370	251,6	377	255,8	-11,9	1,7
<b>Sant Martí</b>	844	530,7	781	445,1	745	452,6	-14,7	1,7

\*El canvi fa referència a la raó. Raó: Nombre d'accidents de trànsit amb víctimes per 1.000.000 vehicles-quilòmetres recorreguts en dia feiner.

▪ **Moment en el que van tenir lloc els accidents de trànsit amb víctimes**

**Taula 10. Nombre d'accidents de trànsit amb víctimes en funció de l'hora, dia i mes de l'accident. Barcelona 2006-2011.**

	2006	2007	2008	2009	2010	2011	PMU Canvi 06-11	PLSV Canvi 08-11
<b>Accidents amb víctimes</b>	<b>N</b>	<b>N</b>	<b>N</b>	<b>N</b>	<b>N</b>	<b>N</b>	<b>%</b>	<b>%</b>
<b>segons horari</b>								
<b>Diürn</b>	7.282	7.415	6.758	6.829	6.343	6.143	-15,6	-9,1
<b>Nocturn</b>	2.509	2.372	2.156	1.962	1.926	1.768	-29,5	-18,0
<b>segons dia de la</b>								
<b>Feiner</b>	7.828	7.820	7.230	7.221	6.760	6.437	-17,8	-11,0
<b>Cap de setmana</b>	1.963	1.967	1.684	1.570	1.509	1.474	-24,9	-12,5
<b>segons el mes</b>								
<b>Gener</b>	804	807	688	680	670	590	-26,6	-14,2
<b>Febrer</b>	804	795	735	709	643	678	-15,7	-7,8
<b>Març</b>	957	928	775	816	692	689	-28,0	-11,1
<b>Abril</b>	801	722	803	691	676	656	-18,1	-18,3
<b>Maig</b>	927	943	760	804	732	731	-21,1	-3,8
<b>Juny</b>	869	857	738	756	716	666	-23,4	-9,8
<b>Juliol</b>	797	883	797	809	745	667	-16,3	-16,3
<b>Agost</b>	524	621	530	530	466	475	-9,4	-10,4
<b>Setembre</b>	765	763	707	646	694	749	-2,1	5,9
<b>Octubre</b>	853	822	827	802	690	681	-20,2	-17,7
<b>Novembre</b>	852	877	809	793	822	670	-21,4	-17,2
<b>Desembre</b>	838	769	745	755	723	659	-21,4	-11,5

**Taula 11. Percentatge d'accidents de trànsit amb víctimes en funció de l'hora, dia i mes de l'accident. Barcelona 2006-2011.**

	2006	2007	2008	2009	2010	2011	PMU Canvi 06-11	PLSV Canvi 08-11
<b>Accidents amb víctimes</b>	<b>%</b>	<b>%</b>	<b>%</b>	<b>%</b>	<b>%</b>	<b>%</b>	<b>%</b>	<b>%</b>
<b>segons horari</b>								
<b>Diürn</b>	74,4	75,8	75,8	77,7	76,7	77,7	4,4	2,5
<b>Nocturn</b>	25,6	24,2	24,2	22,3	23,3	22,3	-12,9	-7,9
<b>segons dia de la setmana</b>								
<b>Feiner</b>	80,0	79,9	81,1	82,1	81,8	81,4	1,8	0,4
<b>Cap de setmana</b>	20,1	20,1	18,9	17,9	18,3	18,6	-7,5	-1,6

Cont.

segons el mes								
<b>Gener</b>	8,2	8,3	7,7	7,7	8,1	7,5	-8,5	-2,6
<b>Febrer</b>	8,2	8,1	8,3	8,1	7,8	8,6	4,9	3,6
<b>Març</b>	9,8	9,5	8,7	9,3	8,4	8,7	-11,2	0,0
<b>Abril</b>	8,2	7,4	9,0	7,9	8,2	8,3	1,2	-7,8
<b>Maig</b>	9,5	9,6	8,5	9,2	8,9	9,2	-3,2	8,2
<b>Juny</b>	8,9	8,8	8,3	8,6	8,7	8,4	-5,6	1,2
<b>Juliol</b>	8,1	9,0	8,9	9,2	9,0	8,4	3,7	-5,6
<b>Agost</b>	5,4	6,4	6,0	6,0	5,6	6,0	11,1	0,0
<b>Setembre</b>	7,8	7,8	7,9	7,4	8,4	9,5	21,8	20,3
<b>Octubre</b>	8,7	8,4	9,3	9,1	8,3	8,6	-1,1	-7,5
<b>Novembre</b>	8,7	9,0	9,1	9,0	9,9	8,5	-2,3	-6,6
<b>Desembre</b>	8,6	7,9	8,4	8,6	8,7	8,3	-3,5	-1,2

## 2. Evolució de les persones lesionades per accident de trànsit a Barcelona de 2006 a 2011

### ▪ Gravetat i sexe de les persones lesionades

Nombre de persones lesionades

Taula 12. Nombre de persones lesionades per accident de trànsit, segons gravetat i sexe. Barcelona 2006-2011.

	2006	2007	2008	2009	2010	2011	PMU Canvi 06-11 %	PLSV Canvi 08-11 %
Persones lesionades	N	N	N	N	N	N		
<b>totals</b>	12.942	12.828	11.577	11.461	10.838	10.270	-20,6	-11,3
<b>Homes</b>	8.080	7.907	7.216	6.986	6.686	6.383	-21,0	-11,5
<b>Dones</b>	4.861	4.921	4.360	4.475	4.151	3.887	-20,0	-10,8
<b>greus</b>	406	366	315	286	265	218	-46,3	-30,8
<b>Homes</b>	282	252	214	216	178	159	-43,6	-25,7
<b>Dones</b>	124	114	101	70	87	59	-52,4	-41,6
<b>mortals</b>	48	43	31	40	39	31	-35,4	0
<b>Homes</b>	40	27	20	32	28	24	-40,0	20,0
<b>Dones</b>	8	16	11	8	11	7	-12,5	-36,4

**Figura 1. Nombre de persones lesionades i mortes per accident de trànsit. Barcelona 1988-2011.**

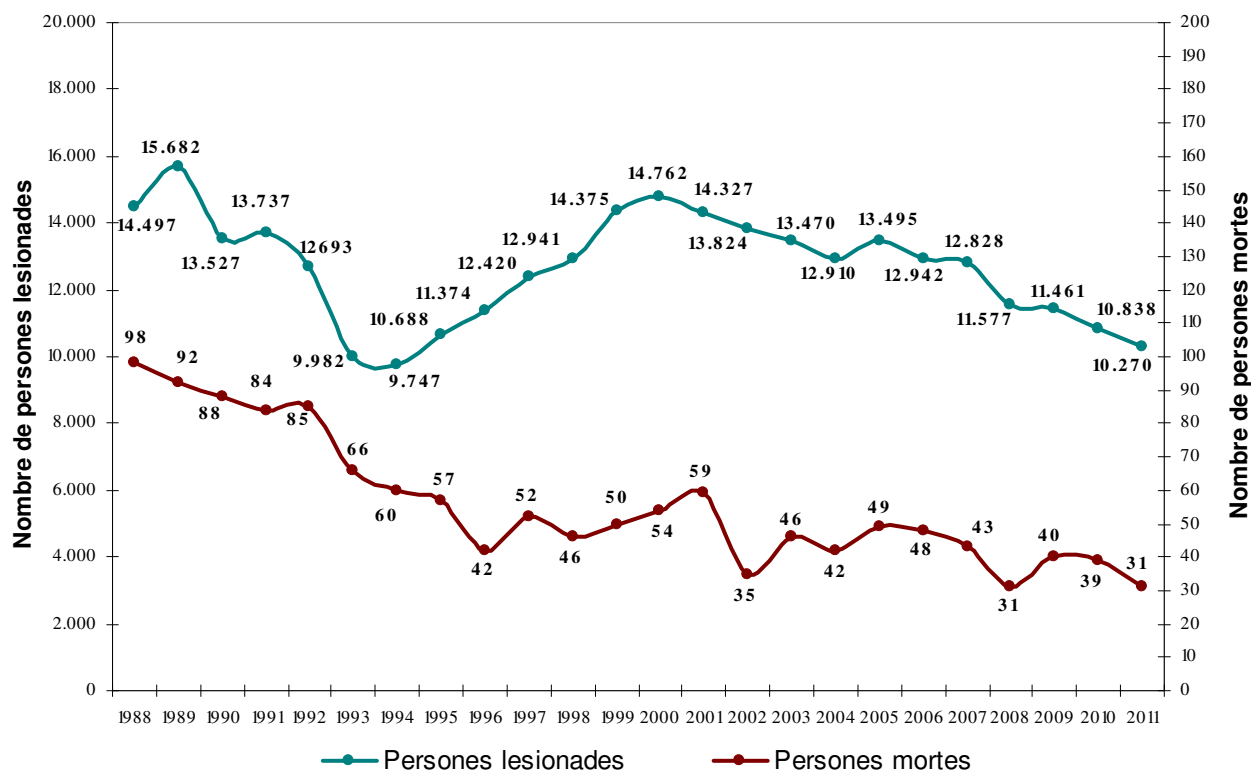

**Figura 2. Nombre de persones lesionades greus i mortes per accident de trànsit. Barcelona 2006-2011.**

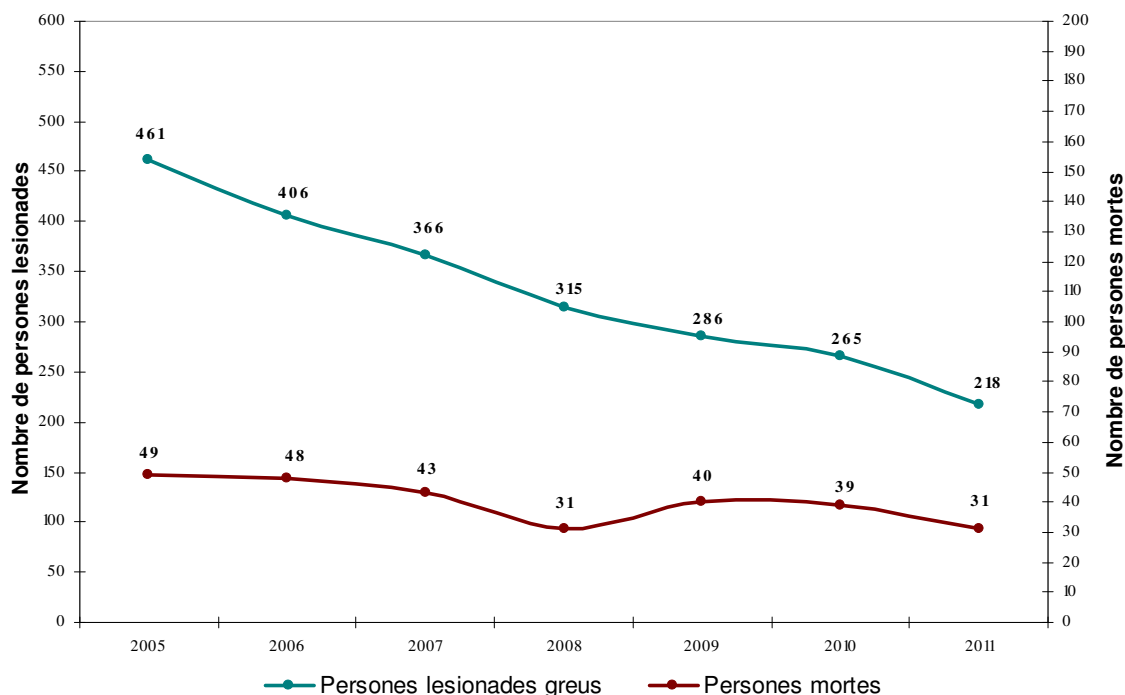

### Indicadors de gravetat segons nombre de persones lesionades (per 1.000 persones lesionades)

**Taula 13. Raó de persones lesionades greus, mortes i greus/mortes per 1.000 persones lesionades. Barcelona 2006-2011.**

	2006	2007	2008	2009	2010	2011	PMU Canvi 06-11	PLSV Canvi 08-11
Persones lesionades	Raó	Raó	Raó	Raó	Raó	Raó	%	%
<b>mortes (letalitat)<sup>1</sup></b>	3,71	3,35	2,68	3,49	3,60	3,02	-18,6	12,7
<b>greus<sup>2</sup></b>	31,37	28,53	27,21	24,95	24,45	21,23	-32,3	-22,0
<b>greus i mortes<sup>3</sup></b>	35,08	31,88	29,89	28,44	28,05	24,25	-30,9	-18,9

<sup>1</sup> Nombre de persones lesionades mortes per 1.000 persones lesionades.

<sup>2</sup> Nombre de persones lesionades greus per 1.000 persones lesionades.

<sup>3</sup> Nombre de persones lesionades greus i mortes per 1.000 persones lesionades.

**Taula 14. Raó de persones lesionades greus, mortes i greus/mortes per 1.000 persones lesionades, segons sexe. Barcelona 2006-2011.**

	2006	2007	2008	2009	2010	2011	PMU Canvi 06-11	PLSV Canvi 08-11
Homes lesionats	Raó	Raó	Raó	Raó	Raó	Raó	%	%
<b>morts (letalitat)<sup>1</sup></b>	4,95	3,41	2,77	4,58	4,19	3,76	-24,0	35,7
<b>greus<sup>2</sup></b>	34,90	31,87	29,66	30,92	26,62	24,91	-28,6	-16,0
<b>greus i morts<sup>3</sup></b>	39,85	35,29	32,43	35,50	30,81	28,67	-28,1	-11,6
Dones lesionades								
<b>morts (letalitat)<sup>1</sup></b>	1,65	3,25	2,52	1,79	2,65	1,80	9,1	-28,6
<b>greus<sup>2</sup></b>	25,51	23,17	23,17	15,64	20,96	15,18	-40,5	-34,5
<b>greus i morts<sup>3</sup></b>	27,15	26,42	25,69	17,43	23,61	16,98	-37,5	-33,9

<sup>1</sup> Nombre d'homes/dones lesionats/des morts/tes per 1.000 homes/dones lesionats/des.

<sup>2</sup> Nombre de homes/dones lesionats/des greus per 1.000 homes/dones lesionats/des.

<sup>3</sup> Nombre d'homes/dones lesionats/des greus i mortes per 1.000 homes/dones lesionats/des.

**Figura 3. Raó de persones lesionades greus i mortes per 1.000 persones lesionades. Barcelona 2006-2011.**

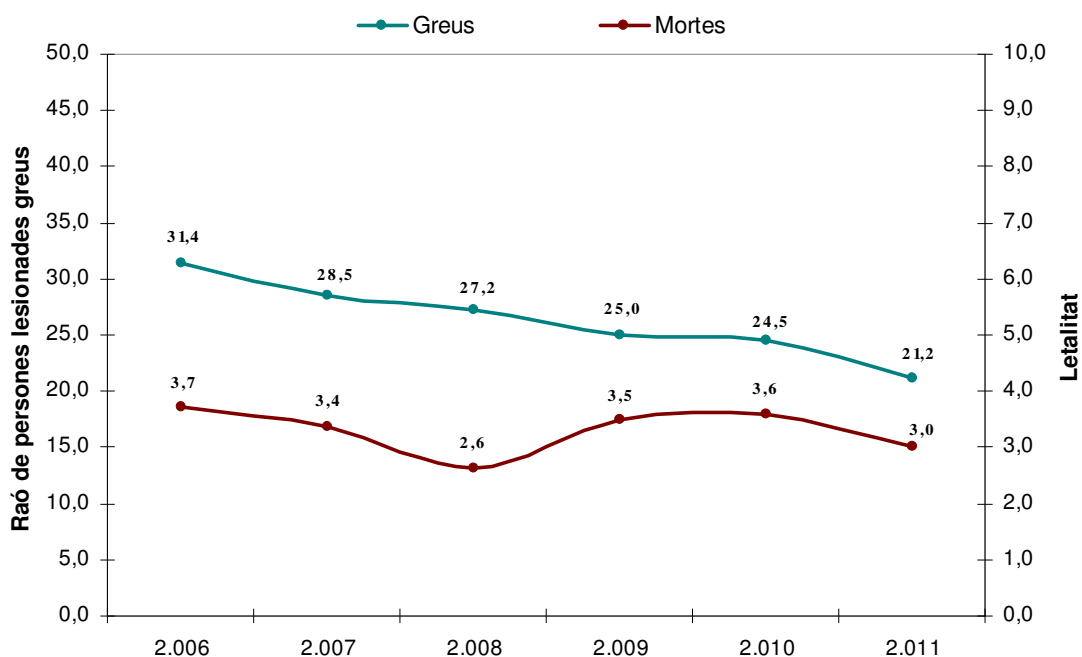

Raó de persones lesionades greus: Nombre de persones lesionades greus per 1.000 persones lesionades. Letalitat: Nombre de persones lesionades mortes per 1.000 persones lesionades.

### Indicadors segons població (per 10.000 habitants)

**Taula 15. Taxa de persones lesionades per accident de trànsit per 10.000 habitants\* segons gravetat i sexe. Barcelona 2006-2011.**

	2006	2007	2008	2009	2010	2011	PMU Canvi 06-11	PLSV Canvi 08-11
Persones lesionades	Taxa	Taxa	Taxa	Taxa	Taxa	Taxa	%	%
<b>totals</b>	79,4	80,0	71,1	70,7	66,5	63,4	-20,2	-10,8
<b>Homes</b>	104,3	104,0	93,1	90,5	86,0	82,9	-20,5	-11,0
<b>Dones</b>	56,9	58,4	51,1	52,6	48,6	45,7	-19,7	-10,6
<b>greus</b>	2,5	2,3	1,9	1,8	1,6	1,3	-48,0	-31,6
<b>Homes</b>	3,6	3,3	2,8	2,8	2,3	2,1	-41,7	-25,0
<b>Dones</b>	1,5	1,4	1,2	0,8	1,0	0,7	-53,3	-41,7
<b>mortes</b>	0,29	0,27	0,19	0,25	0,24	0,19	-34,5	0,0
<b>Homes</b>	0,52	0,36	0,26	0,41	0,36	0,31	-40,4	19,2
<b>Dones</b>	0,09	0,19	0,13	0,09	0,13	0,08	-11,1	-38,5
<b>greus i mortes</b>	2,8	2,6	2,1	2,0	1,9	1,5	-46,4	-28,6
<b>Homes</b>	4,2	3,7	3,0	3,2	2,7	2,4	-42,9	-20,0
<b>Dones</b>	1,5	1,5	1,3	0,9	1,1	0,8	-46,7	-38,5

\* Nombre persones lesionades per accident de trànsit per 10.000 habitants.

**Figura 4. Taxa de persones lesionades per accident de trànsit per 10.000 habitants, estandarditzada per edat. Barcelona 2006-2011.**

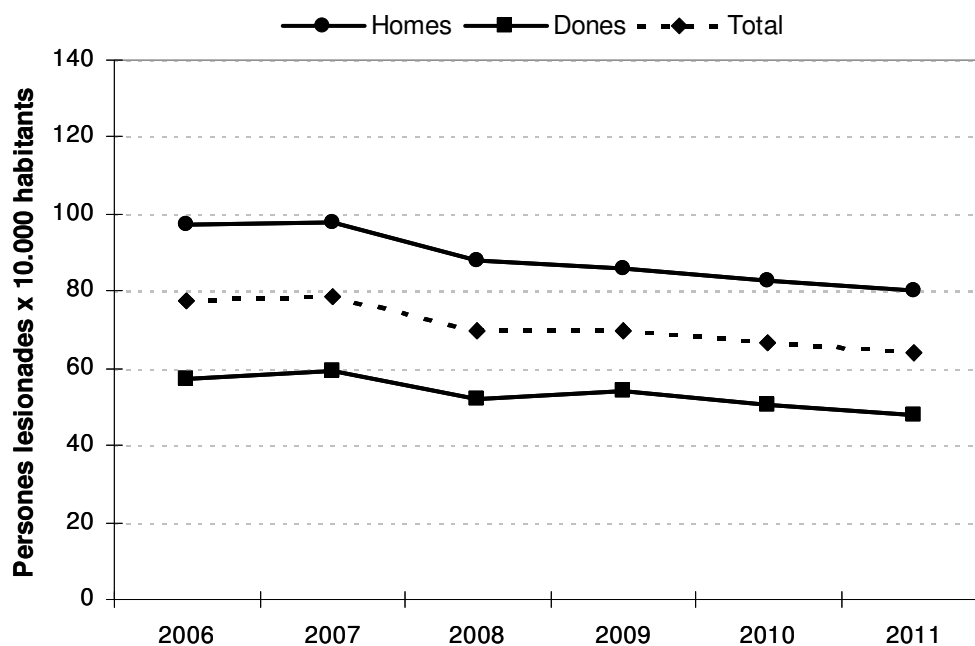

Taxes estandarditzades per edat.

### Indicadors segons cens de vehicles (per 1.000 vehicles)

**Taula 16. Raó de persones lesionades per accident de trànsit per 1.000 vehicles, segons gravetat. Barcelona 2006-2011.**

	2006	2007	2008	2009	2010	2011	PMU Canvi 06-11	PLSV Canvi 08-11
Persones lesionades	Raó	Raó	Raó	Raó	Raó	Raó	%	%
<b>totals</b>	13,2	12,9	11,7	11,7	11,0	10,5	-20,5	-10,3
<b>greus</b>	0,41	0,37	0,32	0,29	0,27	0,22	-46,3	-31,3
<b>mortes</b>	0,049	0,043	0,031	0,041	0,040	0,032	-34,7	3,2
<b>greus i mortes</b>	0,46	0,41	0,35	0,33	0,31	0,26	-43,5	-25,7

Nombre de persones lesionades per accident de trànsit per 1.000 vehicles censats.



**Figura 5. Raó de víctimes per accident de trànsit per 1.000 vehicles. Barcelona 1988-2011.**

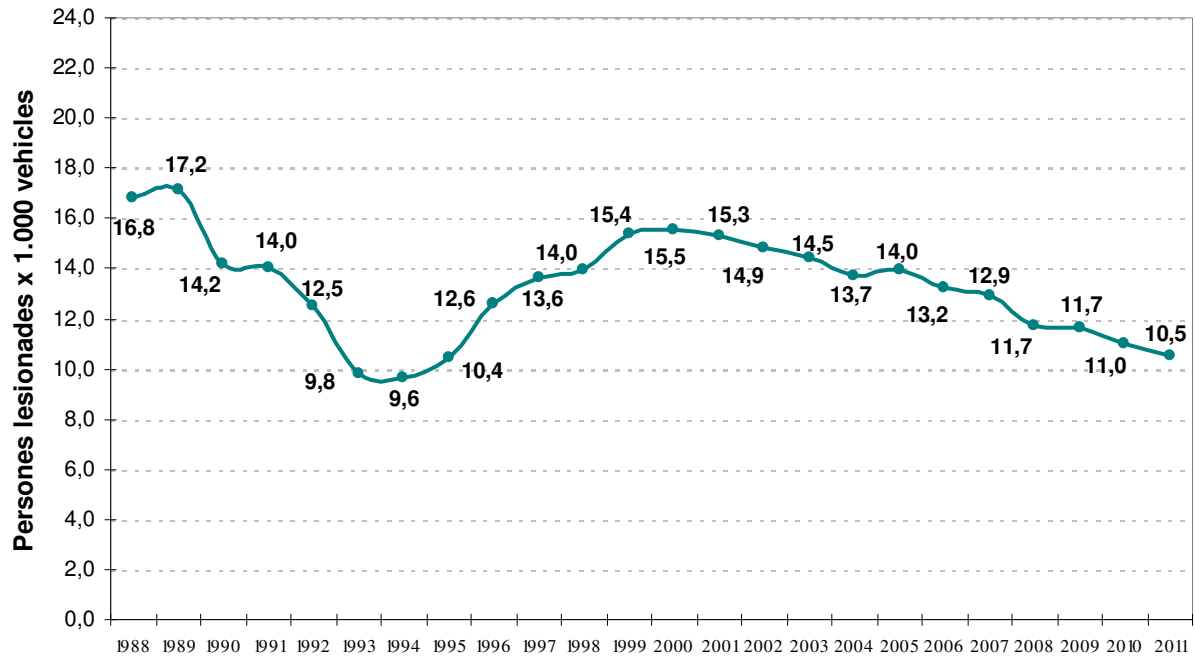

**Indicadors segons vehicles-quilòmetres recorreguts (per 1.000.000 veh-km)**

**Taula 17. Nombre de persones lesionades i raó per 1.000.000 vehicles-quilòmetres recorreguts en dia feiner, segons gravetat. Barcelona 2006-2011.**

Persones lesionades	2006		2007		2008		2009		2010		2011		PMU Canvi Raó 06-11 %	PLSV Canvi Raó 08-11 %
	N	Raó	N	Raó	N	Raó	N	Raó	N	Raó	N	Raó		
<b>totals</b>	10.072	702,2	9.957	685,8	9.108	640,4	9.163	662,1	8.609	609,4	8.167	620,6	-11,6	-3,1
<b>greus</b>	317	22,1	261	18,0	245	17,2	233	16,8	198	14,0	180	13,7	-38,0	-20,3
<b>mortals</b>	36	2,5	31	2,1	20	1,4	30	2,2	30	2,1	23	1,7	-32,0	21,4

Nombre de víctimes en dia feiner per 10.000 vehicles-quilòmetres recorreguts.

- Gravetat, sexe i edat de les persones lesionades

## Nombre de persones lesionades

Taula 18. Nombre de persones lesionades per accident de trànsit, segons gravetat i edat. Homes. Barcelona 2006-2011.

Homes	2006	2007	2008	2009	2010	2011	PMU Canvi 06-11	PLSV Canvi 08-11
Persones lesionades	N	N	N	N	N	N	%	%
<b>totals</b>								
0-5 anys	69	81	68	70	53	79	14,5	16,2
6-13 anys	119	110	108	103	107	115	-3,4	6,5
14-17 anys	422	406	363	222	185	140	-66,8	-61,4
18-24 anys	1.724	1.727	1.478	1.264	1.115	1047	-39,3	-29,2
25-34 anys	2.619	2.508	2.225	2.269	2.032	1999	-23,7	-10,2
35-44 anys	1.545	1.466	1.405	1.449	1.520	1422	-8,0	1,2
45-64 anys	1.179	1.226	1.183	1.219	1.319	1200	1,8	1,4
65-74 anys	181	175	168	160	146	162	-10,5	-3,6
>=75 anys	154	148	163	162	143	140	-9,1	-14,1
<b>greus</b>								
0-5 anys	3	3	1	4	4	0	-100,0	-100,0
6-13 anys	0	4	4	2	2	4	-	0
14-17 anys	22	15	7	10	7	3	-86,4	-57,1
18-24 anys	45	48	47	27	16	20	-55,6	-57,4
25-34 anys	101	60	56	68	48	38	-62,4	-32,1
35-44 anys	53	58	34	37	36	39	-26,4	14,7
45-64 anys	36	48	47	45	45	41	13,9	-12,8
65-74 anys	7	4	8	9	4	2	-71,4	-75,0
>=75 anys	15	10	7	13	13	9	-40,0	28,6
<b>mortes</b>								
0-5 anys	0	0	0	0	0	1	-	-
6-13 anys	0	0	0	1	2	0	-	-
14-17 anys	2	0	1	0	0	0	-100,0	-100,0
18-24 anys	4	5	3	5	3	5	25,0	66,7
25-34 anys	13	7	4	7	7	6	-53,8	50,0
35-44 anys	10	5	4	9	8	5	-50,0	25,0
45-64 anys	6	5	4	6	4	4	-33,3	0
65-74 anys	2	3	1	1	0	0	-100,0	-100,0
>=75 anys	3	2	3	3	4	3	0	0

Taula 19. Nombre de persones lesionades per accident de trànsit, segons gravetat i edat. Dones. Barcelona 2006-2011.

Dones	2006	2007	2008	2009	2010	2011	PMU Canvi 06-11 %	PLSV Canvi 08-11 %
Persones lesionades	N	N	N	N	N	N		
<b>totals</b>								
0-5 anys	60	55	46	54	53	35	-41,7	-23,9
6-13 anys	108	106	78	76	77	77	-28,7	-1,3
14-17 anys	166	180	188	126	102	86	-48,2	-54,3
18-24 anys	995	1061	905	859	750	687	-31,0	-24,1
25-34 anys	1.425	1.420	1.300	1.385	1.234	1.123	-21,2	-13,6
35-44 anys	794	733	710	752	753	693	-12,7	-2,4
45-64 anys	785	837	698	817	741	724	-7,8	3,7
65-74 anys	214	214	187	161	192	180	-15,9	-3,7
>=75 anys	246	261	210	206	225	252	2,4	20,0
<b>greus</b>								
0-5 anys	0	2	0	1	1	1		
6-13 anys	4	0	3	1	1	5	25,0	66,7
14-17 anys	5	6	5	3	2	0	-100,0	-100,0
18-24 anys	27	16	13	7	9	7	-74,1	-46,2
25-34 anys	25	19	20	16	19	8	-68,0	-60,0
35-44 anys	14	17	6	10	10	6	-57,1	0
45-64 anys	28	17	26	18	24	16	-42,9	-38,5
65-74 anys	8	10	12	2	6	2	-75,0	-83,3
>=75 anys	13	24	16	11	15	14	7,7	-12,5
<b>mortes</b>								
0-5 anys	0	0	0	0	0	0	-	
6-13 anys	0	1	1	0	0	0	-	-100,0
14-17 anys	0	2	0	0	0	0	-	
18-24 anys	0	2	2	2	0	0	-	-100,0
25-34 anys	1	4	5	0	0	0	-100,0	-100,0
35-44 anys	3	1	1	1	2	1	-66,7	0
45-64 anys	3	1	0	2	3	1	-66,7	-
65-74 anys	1	2	0	1	2	0	-100	-
>=75 anys	0	3	2	2	4	5	-	150,0

## Indicadors segons població (per 10.000 habitants)

Taula 20. Taxa de persones lesionades per accident de trànsit per 10.000 habitants, segons sexe i edat. Barcelona 2006-2011.

Persones lesionades	2006	2007	2008	2009	2010	2011	PMU Canvi 06-11 %	PLSV Canvi 08-11 %
Total	Taxa	Taxa	Taxa	Taxa	Taxa	Taxa		
<b>0-5 anys</b>	15,9	16,7	13,7	15,0	12,4	13,4	-15,7	-2,2
<b>6-13 anys</b>	23,5	22,6	19,2	18,4	18,4	18,9	-19,6	-1,6
<b>14-17 anys</b>	117,8	118,9	110,1	69,8	57,4	45,5	-61,4	-58,7
<b>18-24 anys</b>	225,1	239,9	203,9	185,6	170,3	161,7	-28,2	-20,7
<b>25-34 anys</b>	137,4	138,0	121,8	128,7	117,2	118,0	-14,1	-3,1
<b>35-44 anys</b>	91,8	87,4	81,5	84,9	85,6	79,6	-13,3	-2,3
<b>45-64 anys</b>	49,4	51,9	46,8	50,6	50,7	47,1	-4,7	0,6
<b>65-74 anys</b>	24,8	25,4	23,6	21,3	22,5	22,7	-8,5	-3,8
<b>&gt;=75 anys</b>	22,9	23,2	20,8	20,4	20,0	21,0	-8,3	1,0
<b>Homes</b>								
<b>0-5 anys</b>	16,7	19,5	16,0	16,5	12,0	18,0	7,8	12,5
<b>6-13 anys</b>	24,0	22,5	21,8	20,7	21,0	22,1	-7,9	1,4
<b>14-17 anys</b>	165,3	160,4	140,9	86,7	71,8	54,6	-67,0	-61,2
<b>18-24 anys</b>	282,7	295,2	249,8	218,1	199,9	191,7	-32,2	-23,3
<b>25-34 anys</b>	172,5	172,6	149,1	155,3	143,0	149,4	-13,4	0,2
<b>35-44 anys</b>	120,0	115,5	106,6	110,1	111,9	104,9	-12,6	-1,6
<b>45-64 anys</b>	63,2	66,0	62,9	64,7	69,1	62,6	-0,9	-0,5
<b>65-74 anys</b>	26,0	26,1	25,4	24,1	22,0	24,3	-6,5	-4,3
<b>&gt;=75 anys</b>	25,5	24,3	26,1	25,6	22,0	21,1	-17,3	-19,2
<b>Dones</b>								
<b>0-5 anys</b>	15,1	13,8	11,3	13,4	12,7	8,5	-43,7	-24,8
<b>6-13 anys</b>	22,9	22,8	16,5	16,0	15,8	15,5	-32,3	-6,1
<b>14-17 anys</b>	68,1	75,1	77,4	52,0	42,1	35,8	-47,4	-53,7
<b>18-24 anys</b>	166,3	183,9	156,9	152,2	139,6	130,6	-21,5	-16,8
<b>25-34 anys</b>	100	103,4	92,7	100,5	90,3	85,9	-14,1	-7,3
<b>35-44 anys</b>	63,0	58,8	55,6	59,0	58,0	53,3	-15,4	-4,1
<b>45-64 anys</b>	37,1	39,5	32,6	38,1	34,3	33,4	-10,0	2,5
<b>65-74 anys</b>	23,9	24,9	22,2	19,1	22,8	21,4	-10,5	-3,6
<b>&gt;=75 anys</b>	21,5	22,7	18,0	17,6	19,0	20,9	-2,8	16,1

▪ **Gravetat, sexe i tipus d'usuari de les persones lesionades**

**Nombre de persones lesionades per accident de trànsit**

**Taula 21. Nombre de persones lesionades per accident de trànsit en funció del sexe i tipus d'usuari. Barcelona 2006-2011.**

Persones lesionades	2006	2007	2008	2009	2010	2011	PMU Canvi 06-11 %	PLSV Canvi 08-11 %
Total	N	N	N	N	N	N		
<b>vianants</b>	1.579	1.544	1.381	1.332	1.202	1.211	-23,3	-12,3
<b>usuaris de turisme*</b>	2.729	2.615	2.108	2.294	2.251	2.179	-20,2	3,4
<b>usuaris de taxi</b>	317	256	271	263	322	279	-12,0	3,0
<b>usuaris de motocicleta</b>	4.065	4.371	4.281	4.466	4.459	4.329	6,5	1,1
<b>usuaris de ciclomotor</b>	3.138	2.940	2.492	2.055	1.666	1.323	-57,8	-46,9
<b>usuaris de bicicleta</b>	315	353	405	376	334	372	18,1	-8,1
<b>usuaris de autobús</b>	470	434	358	415	334	346	-26,4	-3,4
<b>usuaris de furgoneta</b>	264	224	221	199	214	181	-31,4	-18,1
<b>usuaris de camió</b>	40	58	38	35	33	37	-7,5	-2,6
<b>Homes</b>								
<b>vianants</b>	708	708	639	627	542	563	-20,5	-11,9
<b>usuaris de turisme*</b>	1.461	1.374	1.110	1.180	1.203	1.169	-20,0	5,3
<b>usuaris de taxi</b>	207	174	198	190	221	200	-3,4	1,0
<b>usuaris de motocicleta</b>	3.108	3.249	3.190	3.252	3.287	3.196	2,8	0,2
<b>usuaris de ciclomotor</b>	1.986	1.789	1.484	1.157	920	732	-63,1	-50,7
<b>usuaris de bicicleta</b>	219	250	274	270	234	257	17,4	-6,2
<b>usuaris de autobús</b>	119	104	97	113	68	86	-27,7	-11,3
<b>usuaris de furgoneta</b>	223	191	175	150	169	141	-36,8	-19,4
<b>usuaris de camió</b>	35	53	35	33	31	32	-8,6	-8,6
<b>Dones</b>								
<b>vianants</b>	871	836	742	705	660	647	-25,7	-12,8
<b>usuaris de turisme*</b>	1.267	1.241	997	1.114	1.048	1.010	-20,3	1,3
<b>usuaris de taxi</b>	110	82	73	73	101	79	-28,2	8,2
<b>usuaris de motocicleta</b>	957	1.122	1.091	1.214	1.172	1.133	18,4	3,8
<b>usuaris de ciclomotor</b>	1.152	1.151	1.008	898	746	591	-48,7	-41,4
<b>usuaris de bicicleta</b>	96	103	131	106	100	115	19,8	-12,2
<b>usuaris de autobús</b>	351	330	261	302	266	260	-25,9	-0,4
<b>usuaris de furgoneta</b>	41	33	46	49	44	40	-2,4	-13,0
<b>usuaris de camió</b>	5	5	3	2	2	5	0	66,7

No inclou els usuaris de taxi. Els usuaris de vehicles inclouen conductors i passatgers i exclouen vianants.

**Taula 22. Nombre de persones lesionades per accident de trànsit en funció del sexe i tipus d'usuari. Barcelona 2006-2011.**

<b>Persones lesionades</b>	<b>2006</b>	<b>2007</b>	<b>2008</b>	<b>2009</b>	<b>2010</b>	<b>2011</b>	<b>PMU Canvi 06-11</b>	<b>PLSV Canvi 08-11</b>
<b>Total</b>	<b>%</b>	<b>%</b>	<b>%</b>	<b>%</b>	<b>%</b>	<b>%</b>	<b>%</b>	<b>%</b>
<b>vianants</b>	12,2	12,0	11,9	11,6	11,1	11,8	-3,4	-1,2
<b>usuaris de turisme*</b>	21,1	20,4	18,2	20,0	20,8	21,2	0,6	16,5
<b>usuaris de taxi</b>	2,4	2,0	2,3	2,3	3,0	2,7	10,9	16,1
<b>usuaris de motocicleta</b>	31,4	34,1	37,0	39,0	41,1	42,2	34,2	14,0
<b>usuaris de ciclomotor</b>	24,2	22,9	21,5	17,9	15,4	12,9	-46,9	-40,2
<b>usuaris de bicicleta</b>	2,4	2,8	3,5	3,3	3,1	3,6	48,8	3,5
<b>usuaris de autobús</b>	3,6	3,4	3,1	3,6	3,1	3,4	-7,2	8,9
<b>usuaris de furgoneta</b>	2,0	1,7	1,9	1,7	2,0	1,8	-13,6	-7,7
<b>usuaris de camió</b>	0,3	0,5	0,3	0,3	0,3	0,4	16,6	9,8
<b>Homes</b>								
<b>vianants</b>	8,8	9,0	8,9	9,0	8,1	8,8	0,7	-0,4
<b>usuaris de turisme*</b>	18,1	17,4	15,4	16,9	18,0	18,3	1,3	19,1
<b>usuaris de taxi</b>	2,6	2,2	2,7	2,7	3,3	3,1	22,3	14,2
<b>usuaris de motocicleta</b>	38,5	41,1	44,2	46,6	49,2	50,1	30,2	13,3
<b>usuaris de ciclomotor</b>	24,6	22,6	20,6	16,6	13,8	11,5	-53,3	-44,2
<b>usuaris de bicicleta</b>	2,7	3,2	3,8	3,9	3,5	4,0	48,6	6,0
<b>usuaris de autobús</b>	1,5	1,3	1,3	1,6	1,0	1,3	-8,5	0,2
<b>usuaris de furgoneta</b>	2,8	2,4	2,4	2,1	2,5	2,2	-20,0	-8,9
<b>usuaris de camió</b>	0,4	0,7	0,5	0,5	0,5	0,5	15,7	3,4
<b>Dones</b>								
<b>vianants</b>	17,9	17,0	17,0	15,8	15,9	16,6	-7,1	-2,2
<b>usuaris de turisme*</b>	26,1	25,2	22,9	24,9	25,2	26,0	-0,3	13,6
<b>usuaris de taxi</b>	2,3	1,7	1,7	1,6	2,4	2,0	-10,2	21,4
<b>usuaris de motocicleta</b>	19,7	22,8	25,0	27,1	28,2	29,1	48,1	16,5
<b>usuaris de ciclomotor</b>	23,7	23,4	23,1	20,1	18,0	15,2	-35,8	-34,2
<b>usuaris de bicicleta</b>	2,0	2,1	3,0	2,4	2,4	3,0	49,8	-1,5
<b>usuaris de autobús</b>	7,2	6,7	6,0	6,7	6,4	6,7	-7,4	11,7
<b>usuaris de furgoneta</b>	0,8	0,7	1,1	1,1	1,1	1,0	22,0	-2,5
<b>usuaris de camió</b>	0,1	0,1	0,1	0,0	0,0	0,1	25,1	86,9

**Figura 6. Evolució del nombre de persones lesionades i objectiu de reducció del 25% del Pla de Mobilitat Urbana 2006-2012. Barcelona 2006-2011.**

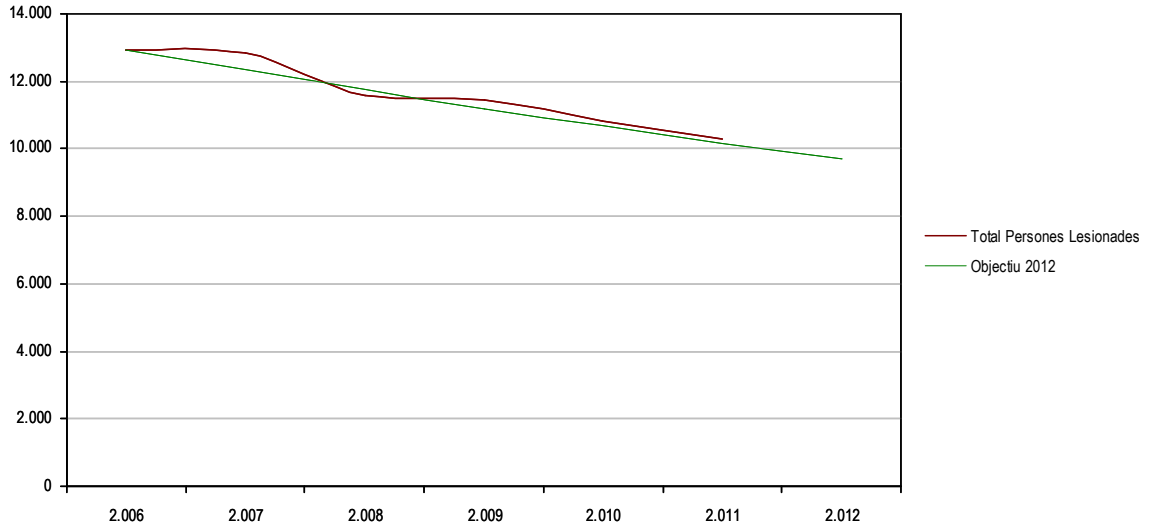

Font: Guàrdia Urbana de Barcelona. Elaborat: Agència de Salut Pública de Barcelona

**Figura 7. Nombre de persones lesionades segons el tipus. Barcelona 2006-2011.**

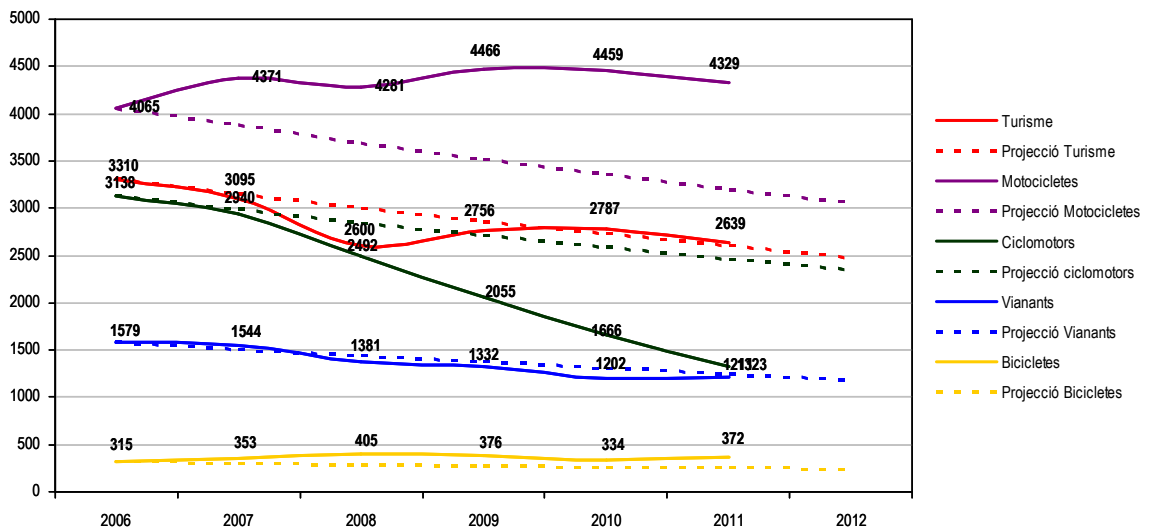

Font: Guàrdia Urbana de Barcelona. Elaborat: Agència de Salut Pública de Barcelona

**Taula 23. Nombre de persones lesionades per accident de trànsit en funció del tipus d'usuari i de la gravetat. Barcelona 2006-2011.**

	2006	2007	2008	2009	2010	2011	PMU Canvi 06-11	PLSV Canvi 08-11
<b>Persones lesionades</b>	<b>N</b>	<b>N</b>	<b>N</b>	<b>N</b>	<b>N</b>	<b>N</b>	<b>%</b>	<b>%</b>
<b>vianants</b>								
<b>Greus</b>	101	102	108	73	74	63	-37,6	-41,7
<b>Mortes</b>	13	16	10	16	16	13	0	30,0
<b>usuàries de turisme*</b>								
<b>Greus</b>	18	12	12	6	15	7	-61,1	-41,7
<b>Mortes</b>	6	2	0	1	2	4	-33,3	
<b>usuàries de taxi</b>								
<b>Greus</b>	1	2	1	0	3	1	0	0
<b>Mortes</b>	0	0	0	0	0	0	-	-
<b>usuàries de motocicleta</b>								
<b>Greus</b>	162	169	125	151	122	109	-32,7	-12,8
<b>Mortes</b>	21	17	15	17	17	12	-42,9	-20,0
<b>usuàries de ciclomotor</b>								
<b>Greus</b>	106	67	53	44	33	24	-77,4	-54,7
<b>Mortes</b>	8	7	6	5	2	1	-87,5	-83,3
<b>usuàries de bicicleta</b>								
<b>Greus</b>	12	9	13	6	9	8	-33,3	-38,5
<b>Mortes</b>	0	0	0	0	2	1	-	-
<b>usuàries de autobús</b>								
<b>Greus</b>	3	5	1	5	5	4	33,3	300,0
<b>Mortes</b>	0	0	0	0	0	0	-	-
<b>usuàries de furgoneta</b>								
<b>Greus</b>	1	0	2	0	3	1	0	-50,0
<b>Mortes</b>	0	1	0	1	0	0	-	-
<b>usuàries de camió</b>								
<b>Greus</b>	1	0	0	0	0	0	-100,0	-
<b>Mortes</b>	0	0	0	0	0	0	-	-

No inclou els usuaris de taxi. Els usuaris de vehicles inclouen conductors i passatgers i exclouen vianants.



**Taula 24. Percentatge de persones lesionades per accident de trànsit en funció del tipus d'usuari i de la gravetat. Barcelona 2006-2011.**

		2006	2007	2008	2009	2010	2011	PMU Canvi 06-11	PLSV Canvi 08-11
<b>Persones lesionades</b>		<b>%</b>	<b>%</b>	<b>%</b>	<b>%</b>	<b>%</b>	<b>%</b>	<b>%</b>	<b>%</b>
<b>vianants</b>	<b>Greus</b>	6,4	6,6	7,8	5,5	6,2	5,2	-18,8	-33,3
	<b>Morts</b>	0,8	1,0	0,7	1,2	1,3	1,1	37,5	57,1
<b>usuàries de turisme*</b>	<b>Greus</b>	0,7	0,5	0,6	0,3	0,7	0,3	-57,1	-50,0
	<b>Morts</b>	0,2	0,1	0	0,04	0,1	0,2	0	-
<b>usuàries de taxi</b>	<b>Greus</b>	0,3	0,8	0,4	0	0,9	0,4	33,3	0
	<b>Morts</b>	0	0	0	0	0	0	-	-
<b>usuàries de motocicleta</b>	<b>Greus</b>	4,0	3,9	2,9	3,4	2,7	2,5	-37,5	-13,8
	<b>Morts</b>	0,5	0,4	0,4	0,4	0,4	0,3	-40,0	-25,0
<b>usuàries de ciclomotor</b>	<b>Greus</b>	3,4	2,3	2,1	2,1	2,0	1,8	-47,1	-14,3
	<b>Morts</b>	0,3	0,2	0,2	0,2	0,1	0,1	-66,7	-50,0
<b>usuàries de bicicleta</b>	<b>Greus</b>	3,8	2,6	3,2	1,6	2,7	2,2	-42,1	-31,3
	<b>Morts</b>	0	0	0	0	0,6	0,3	-	-
<b>usuàries de autobús</b>	<b>Greus</b>	0,6	1,2	0,3	1,2	1,5	1,2	100,0	300,0
	<b>Morts</b>	0	0	0	0	0	0	-	-
<b>usuàries de furgoneta</b>	<b>Greus</b>	0,4	0	0,9	0	1,4	0,6	50,0	-33,3
	<b>Morts</b>	0	0,5	0	0,5	0	0	-	-
<b>usuàries de camió</b>	<b>Greus</b>	2,5	0	0	0	0	0	-100,0	-
	<b>Morts</b>	0	0	0	0	0	0	-	-

\*No inclou els usuaris de taxi. Els usuaris de vehicles inclouen conductors i passatgers i exclouen vianants.

**Figura 8. Nombre de persones lesionades segons el tipus d'usuari. Barcelona 2002-2011.**

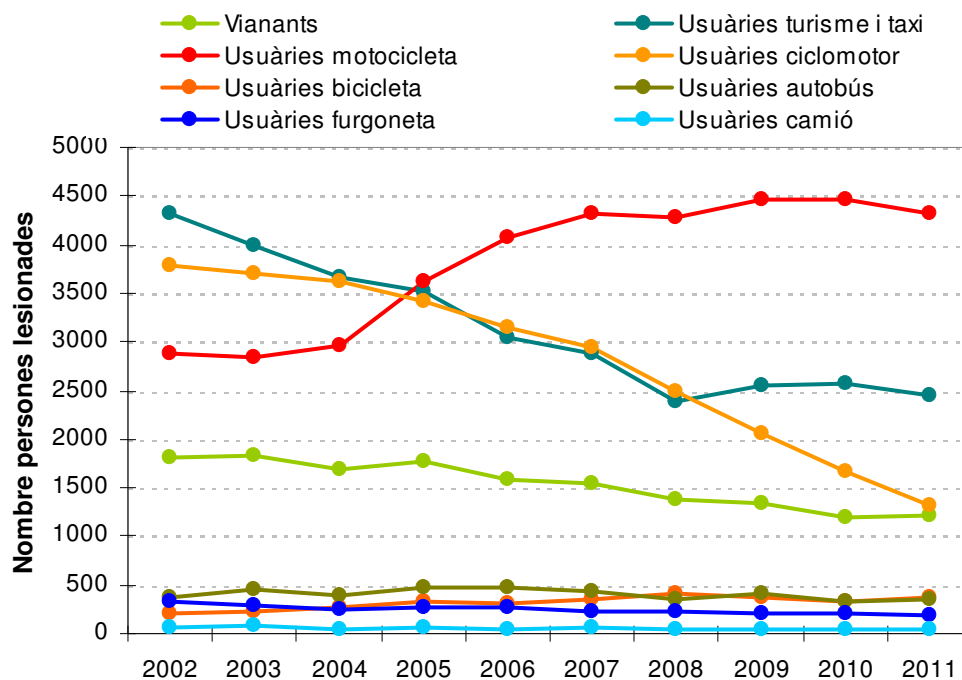

## Indicadors segons població (per 10.000 habitants)

Taula 25. Taxa de persones lesionades per accident de trànsit per 10.000 habitants, en funció del tipus d'usuari i sexe. Barcelona 2006-2011.

		2006	2007	2008	2009	2010	2011	PMU Canvi 06-11	PLSV Canvi 08-11
Persones lesionades		Taxa	Taxa	Taxa	Taxa	Taxa	Taxa	%	%
vianants	<b>Total</b>	9,7	9,6	8,5	8,2	7,4	7,5	-22,7	-11,8
	<b>Homes</b>	9,1	9,3	8,2	8,1	7,0	7,3	-19,8	-11,0
	<b>Dones</b>	10,2	9,9	8,7	8,3	7,7	7,6	-25,5	-12,6
usuàries de turisme i taxi	<b>Total</b>	18,7	17,9	14,6	15,8	15,6	15,2	-18,7	4,1
	<b>Homes</b>	21,5	20,4	16,9	17,8	18,3	17,8	-17,2	5,3
	<b>Dones</b>	16,1	15,7	12,5	14,0	13,5	12,8	-20,5	2,4
usuàries de taxi	<b>Total</b>	1,9	1,6	1,7	1,6	2,0	1,7	-10,5	0,0
	<b>Homes</b>	2,7	2,3	2,6	2,5	2,8	2,6	-3,7	0,0
	<b>Dones</b>	1,3	1,0	0,9	0,9	1,2	0,9	-30,8	0,0
usuàries de motocicleta	<b>Total</b>	24,9	27,3	26,3	27,5	27,3	26,7	7,2	1,5
	<b>Homes</b>	40,1	42,7	41,2	42,1	42,3	41,5	3,5	0,7
	<b>Dones</b>	11,2	13,3	12,8	14,3	13,7	13,3	18,8	3,9
usuàries de ciclomotor	<b>Total</b>	19,3	18,3	15,3	12,7	10,2	8,2	-57,5	-46,4
	<b>Homes</b>	25,6	23,5	19,2	15,0	11,8	9,5	-62,9	-50,5
	<b>Dones</b>	13,5	13,7	11,8	10,6	13,7	7,0	-48,1	-40,7
usuàries de bicicleta	<b>Total</b>	1,9	2,2	2,5	2,3	2,0	2,3	21,1	-8,0
	<b>Homes</b>	2,8	3,3	3,5	3,5	3,0	3,3	17,9	-5,7
	<b>Dones</b>	1,1	1,2	1,5	1,2	1,2	1,1	0,0	-26,7
usuàries de autobús	<b>Total</b>	2,9	2,7	2,2	2,6	2,0	2,1	-27,6	-4,5
	<b>Homes</b>	1,5	1,4	1,3	1,5	0,9	1,1	-26,7	-15,4
	<b>Dones</b>	4,1	3,9	3,1	3,6	3,1	3,1	-24,4	0,0
usuàries de furgoneta	<b>Total</b>	1,6	1,4	1,4	1,2	1,3	1,1	-31,3	-21,4
	<b>Homes</b>	2,9	2,5	2,3	1,9	2,2	1,8	-37,9	-21,7
	<b>Dones</b>	0,48	0,39	0,54	0,58	0,52	0,47	-2,1	-13,0
usuàries de camió	<b>Total</b>	0,25	0,36	0,23	0,22	0,20	0,2	-20,0	-13,0
	<b>Homes</b>	0,45	0,70	0,45	0,43	0,40	0,42	-6,7	-6,7
	<b>Dones</b>	0,06	0,06	0,04	0,02	0,02	0,06	0,0	50,0

Nombre de persones lesionades per accident de trànsit per 10.000 habitants. Els usuaris de vehicles inclouen conductors i passatgers i exclouen vianants.

**Figura 9. Taxa de persones lesionades per accident de trànsit per 10.000 habitants estandarditzada per edat, en funció del tipus d'usuari. Barcelona 2006-2011.**

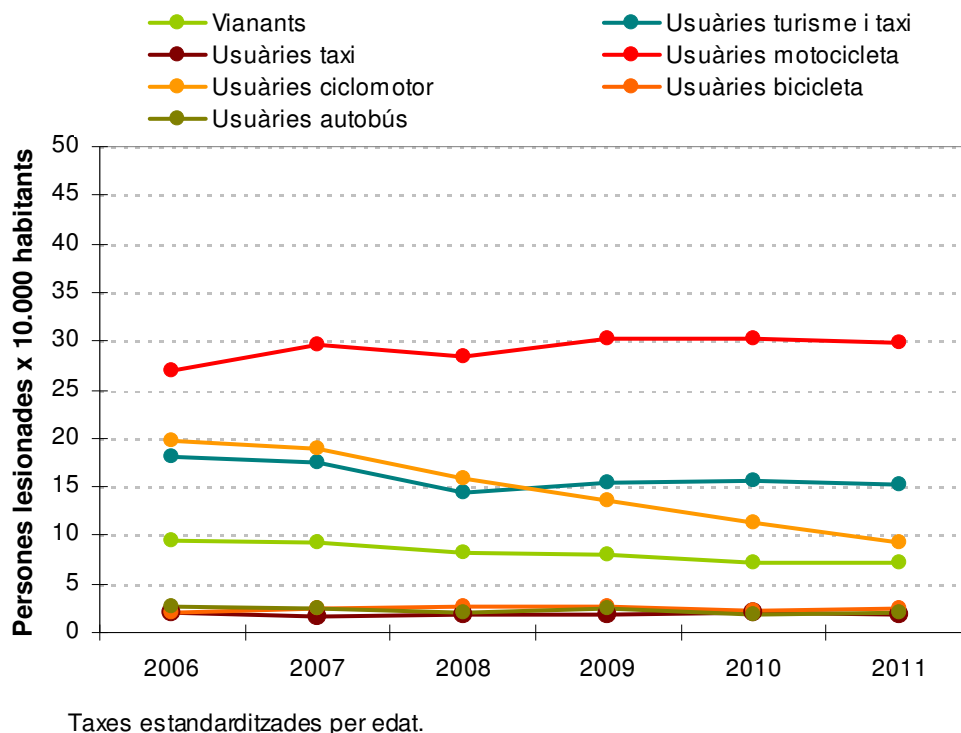

**Figura 10. Taxa de persones lesionades per accident de trànsit per 10.000 habitants estandarditzada per edat, segons tipus d'usuari. Homes. Barcelona 2006-2011.**

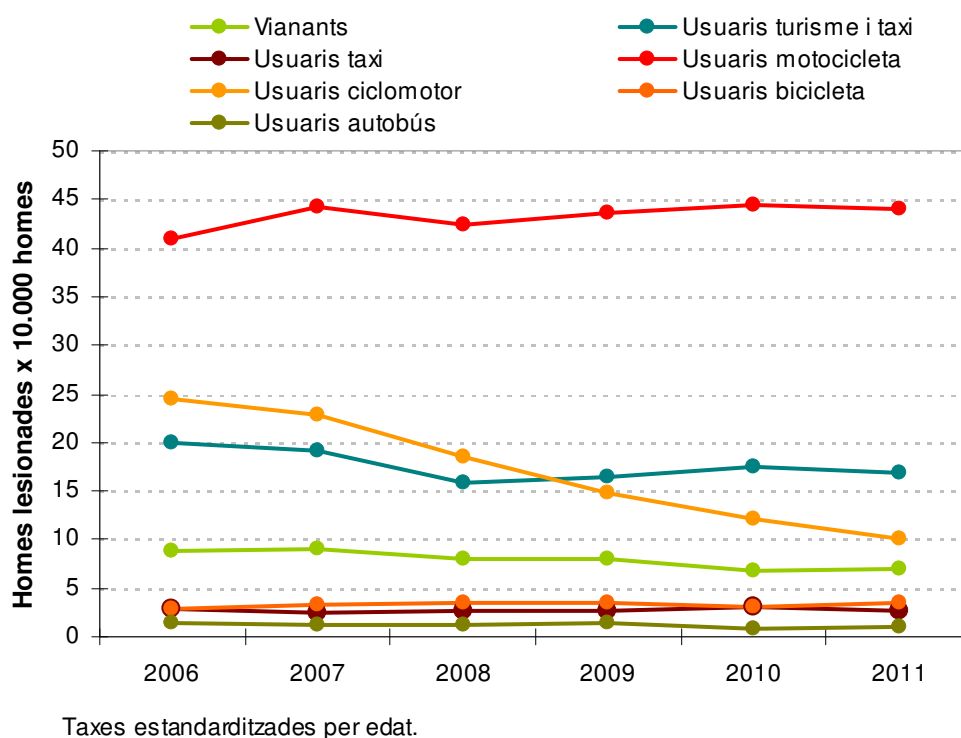

**Figura 11. Taxa de persones lesionades per accident de trànsit per 10.000 habitants estandarditzada per edat, segons tipus d'usuari. Dones. Barcelona 2006-2011.**

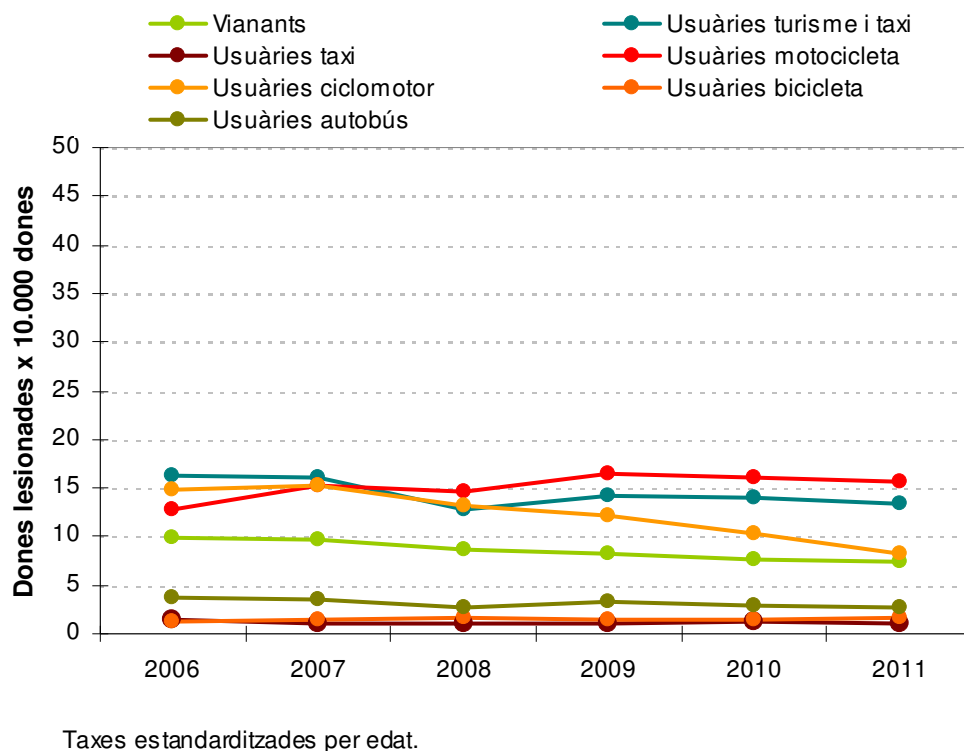

**Indicadors segons cens de vehicles (per 1.000 vehicles)**

**Taula 26. Raó de persones lesionades per accident de trànsit per 1.000 vehicles, en funció del tipus d'usuari. Barcelona 2006-2011.**

	2006	2007	2008	2009	2010	2011	PMU Canvi 06-11	PLSV Canvi 08-11
Persones lesionades	Raó	Raó	Raó	Raó	Raó	Raó	%	%
<b>vianants</b>	1,61	1,56	1,39	1,36	1,22	1,24	-23,0	-10,8
<b>usuàries de turisme i taxi*</b>	3,11	2,90	2,40	2,60	2,62	2,52	-19,0	5,0
<b>usuàries de taxi</b>	0,32	0,26	0,27	0,27	0,33	0,29	-9,4	7,4
<b>usuàries de motocicleta</b>	4,15	4,41	4,32	4,55	4,54	4,43	6,7	2,5
<b>usuàries de ciclomotor</b>	3,21	2,97	2,52	2,09	1,70	1,36	-57,6	-46,0
<b>usuàries de bicicleta</b>	0,32	0,36	0,41	0,38	0,34	0,38	18,8	-7,3
<b>usuàries de autobús</b>	0,48	0,44	0,36	0,42	0,34	0,35	-27,1	-2,8
<b>usuàries de furgoneta</b>	0,27	0,23	0,22	0,20	0,22	0,19	-29,6	-13,6
<b>usuàries de camió</b>	0,041	0,059	0,038	0,036	0,034	0,038	-7,3	0,0

Nombre de persones lesionades per 1.000 vehicles censats. \* Nombre de persones lesionades usuàries de turisme i de taxi per 1.000 vehicles censats. Els usuaris de vehicles inclouen conductors i passatgers i exclouen vianants.

**Taula 27. Raó de persones lesionades per accident de trànsit segons tipus d'usuari per 1.000 vehicles censats segons tipus de vehicle. Barcelona 2006-2011.**

	2006	2007	2008	2009	2010	2011	PMU Canvi 06-11	PLSV Canvi 08-11
Persones lesionades	Raó	Raó	Raó	Raó	Raó	Raó	%	%
<b>usuàries de turisme i taxi<sup>3</sup></b>	4,9	4,7	3,9	4,3	4,3	4,2	-14,3	7,7
<b>usuàries de motocicleta<sup>1</sup></b>	23,5	30,1	22,1	22,4	21,7	20,6	-12,3	-6,8
<b>usuàries de ciclomotor<sup>2</sup></b>	33,7	23,3	26,7	22,6	18,8	15,5	-54,0	-41,9
<b>usuàries de furgoneta<sup>4</sup></b>	6,2	5,3	5,7	5,5	6,4	5,7	-8,1	0,0
<b>usuàries de camió<sup>5</sup></b>	1,2	1,9	1,3	1,2	1,2	1,4	16,7	7,7

Els usuaris de vehicles inclouen conductors i passatgers i exclouen vianants.

<sup>1</sup> Nombre de persones lesionades usuàries de motocicletes per 1.000 motocicletes registrades.

<sup>2</sup> Nombre de persones lesionades usuàries de ciclomotor per 1.000 ciclomotors registrats.

<sup>3</sup> Nombre de persones lesionades usuàries de turisme (incloses usuàries de taxi) per 1.000 turismes registrats (inclosos els taxis).

<sup>4</sup> Nombre de persones lesionades usuàries de furgoneta per 1.000 furgonetes registrades.

<sup>5</sup> Nombre de persones lesionades usuàries de camió per 1.000 camions registrats.

**Figura 12. Raó de persones lesionades per accident de trànsit per 1.000 vehicles, segons tipus d'usuari. Barcelona 2006-2011.**

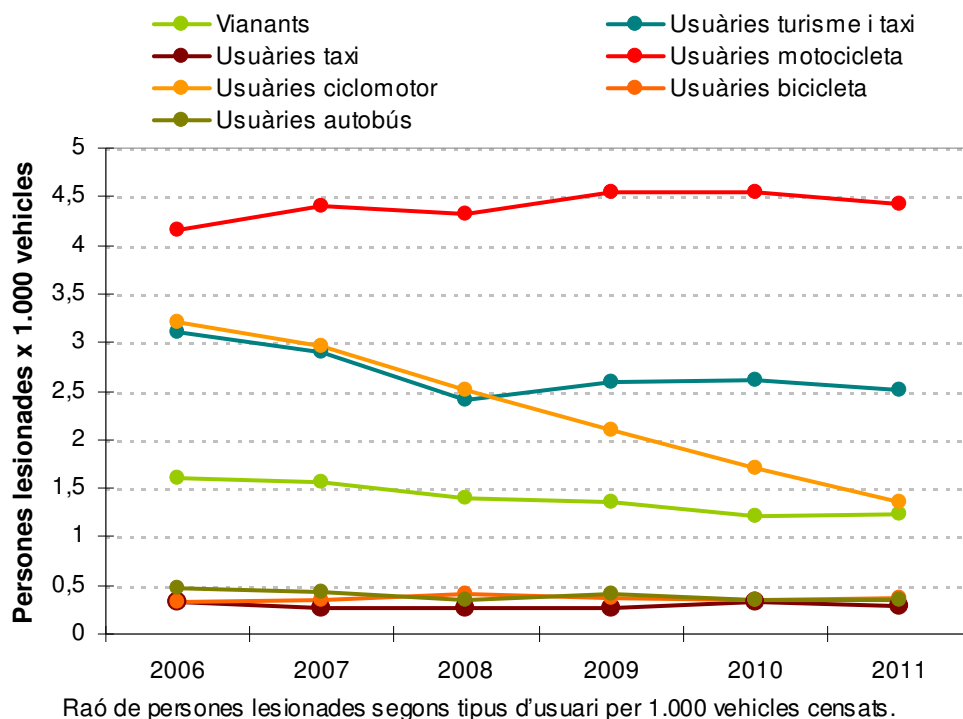

Indicadors segons vehicles-quilòmetres recorreguts (per 1.000.000 veh-km)

Taula 28. Raó de persones lesionades per accident de trànsit per 1.000.000 vehicles-quilòmetres recorreguts en dia feiner, en funció del tipus d'usuari. Barcelona 2006-2011.

Persones lesionades	2006		2007		2008		2009		2010		2011		PMU Canvi Raó 06-11 %	PLSV Canvi Raó 08-11 %
	N	Raó	N	Raó	N	Raó	N	Raó	N	Raó	N	Raó		
vianants	1.299	90,6	1.255	86,4	1.128	79,3	1.125	81,3	980	69,4	997	75,8	-16,3	-4,4
usuàries de turisme i taxi	2.036	141,9	1.919	132,2	1.590	111,8	1.783	128,8	1.786	126,4	1.727	131,2	-7,5	17,4
usuàries de taxi	216	15,1	161	11,1	166	11,7	166	12,0	238	16,8	191	14,5	-4,0	23,9
usuàries de motocicleta	3.359	234,2	3.597	247,7	3.563	250,5	3.750	271,0	3.731	264,1	3.630	275,8	17,8	10,1
usuàries de ciclomotor	2.461	171,6	2.294	158,0	1.969	138,4	1.645	118,9	1.359	96,2	1.040	79,0	-54,0	-42,9
usuàries de bicicleta	249	17,4	279	19,2	333	23,4	301	21,7	260	18,4	304	23,1	32,8	-1,3
usuàries d'autobús	397	27,7	357	24,6	283	19,9	343	24,8	267	18,9	277	21,0	-24,2	5,5
usuàries de furgoneta	223	15,5	190	13,1	189	13,3	168	12,1	182	12,9	146	11,1	-28,4	-16,5
usuàries de camió	35	2,4	50	3,4	33	2,3	26	1,9	27	1,9	34	2,6	8,3	13,0

Nombre de persones lesionades per accident de trànsit per 1.000.000 vehicles-quilòmetres recorreguts. Els usuaris de vehicles inclouen conductors i passatgers i exclouen vianants.

Figura 13. Raó de persones lesionades per accident de trànsit per 1.000.000 de vehicles-quilòmetres recorreguts en dia feiner, segons tipus d'usuari. Barcelona 2006-2011.

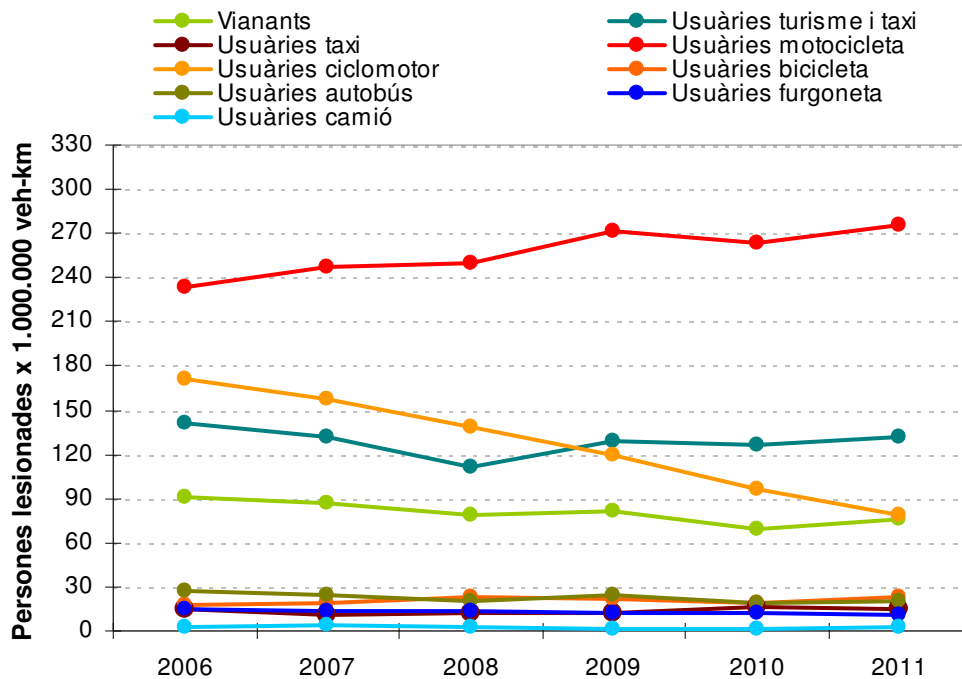

Raó de persones lesionades segons tipus d'usuari per 1.000.000 vehicles-quilòmetres recorreguts.

Indicadors segons mobilitat (per 1.000.000 de desplaçaments)

Taula 29. Raó de persones majors de 15 anys lesionades per 1.000.000 de desplaçaments en dia feiner, segons tipus d'usuari. Barcelona 2006-2011.

Persones lesionades	2006		2007		2008		2009		2010		2011		PMU Canvi Raó 06-11	PLSV Canvi Raó 08-11
	N	Raó	N	Raó	N	Raó	N	Raó	N	Raó	N	Raó	%	%
<b>totals<sup>1</sup></b>	9.654	6,45	9.555	6,41	8.748	5,91	8.796	5,90	8.302	5,24	7.818	4,80	-25,6	-18,8
<b>vianants<sup>2</sup></b>	1.114	2,15	1.106	2,14	990	1,81	987	1,78	859	1,35	852	1,31	-39,1	-27,6
<b>usuàries de turisme +taxi<sup>3</sup></b>	1.942	6,29	1.806	6,18	1.509	5,77	1.671	6,15	1.696	6,31	1.600	6,07	-3,5	5,2
<b>usuàries de V2RM<sup>4</sup></b>	5.733	57,02	5.802	58,19	5.443	59,94	5.323	57,38	5.037	51,71	4.618	49,92	-12,5	-16,7
<b>usuàries de bicicleta<sup>5</sup></b>	231	13,95	262	14,06	308	17,95	284	14,55	246	10,0	291	11,22	-19,6	-37,5

<sup>1</sup> Nombre Total de persones lesionades per 1 milió de desplaçaments.

<sup>2</sup> Nombre de persones lesionades vianants per 1 milió de desplaçaments a peu.

<sup>3</sup> Nombre de persones lesionades usuàries de turisme o taxi per 1 milió de desplaçaments en turisme.

<sup>4</sup> V2RM: Vehicles de dues rodes a motor (motocicletes i ciclomotors). Nombre de persones lesionades usuàries de V2RM per 1 milió de desplaçaments en V2RM.

<sup>5</sup> Nombre de persones lesionades usuàries de bicicleta per 1 milió de desplaçaments en bicicleta.

Figura 14. Raó de persones majors de 15 anys lesionades per accident de trànsit per 1.000.000 de desplaçaments en dia feiner, segons tipus d'usuari. Barcelona 2006-2011.

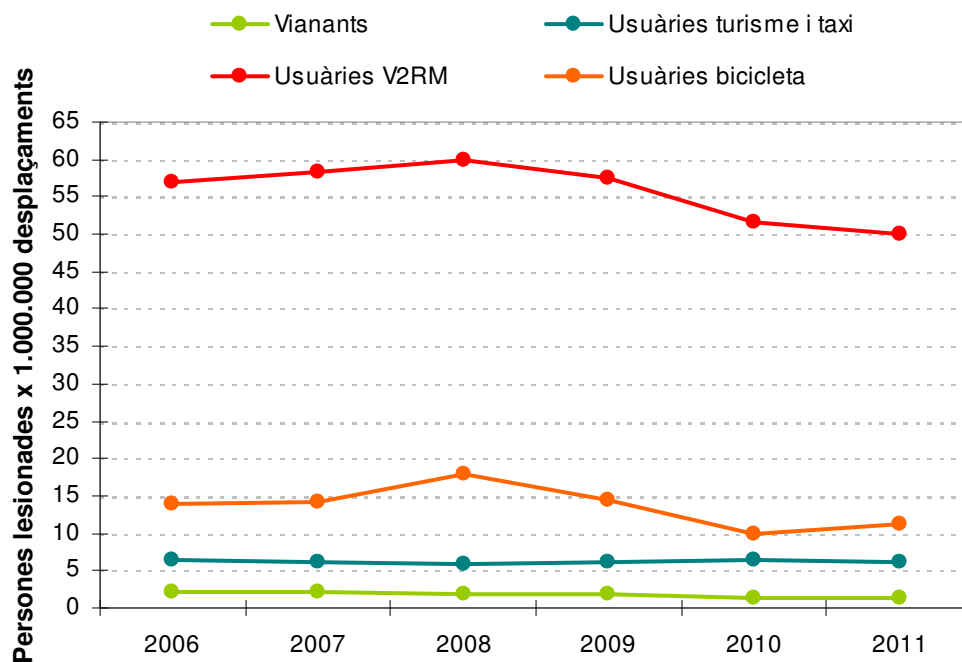

Raó de persones lesionades segons tipus d'usuari per 1.000.000 desplaçaments segons mitjà de transport.

**Taula 30. Raó de persones majors de 15 anys lesionades per 1.000.000 de desplaçaments en dia feiner, segons sexe i tipus d'usuari. Barcelona 2009-2011.**

Persones lesionades	2009		2010		2011		Canvi Raó 09-11	Canvi Raó 10-11
	N	Raó	N	Raó	N	Raó	%	%
<b>Homes</b>								
<b>total<sup>1</sup></b>	5.390	7,57	5.179	6,86	4.860	6,28	-17,0	-8,5
<b>vianants<sup>2</sup></b>	441	1,99	362	1,38	346	1,35	-32,2	-2,2
<b>usuàries de turisme+taxi<sup>3</sup></b>	902	5,08	954	5,50	873	4,82	-5,1	-12,4
<b>usuàries de V2RM<sup>4</sup></b>	3.605	49,65	3.474	53,88	3.236	46,52	-6,3	-13,7
<b>usuàries de bicicleta<sup>5</sup></b>	196	16,88	164	9,03	195	9,83	-41,9	8,9
<b>Dones</b>								
<b>total<sup>1</sup></b>	3.406	4,38	3.123	3,76	2.957	3,41	-22,1	-9,3
<b>vianants<sup>2</sup></b>	546	1,64	497	1,32	505	1,32	-19,5	0,0
<b>usuàries de turisme+taxi<sup>3</sup></b>	769	6,99	742	6,58	727	5,99	-14,3	-9,0
<b>usuàries de V2RM<sup>4</sup></b>	1.718	85,23	1.563	47,51	1.382	61,41	-27,9	29,3
<b>usuàries de bicicleta<sup>5</sup></b>	88	11,13	82	12,72	96	17,87	60,6	40,5

<sup>1</sup> Nombre Total de persones lesionades per 1 milió de desplaçaments.

<sup>2</sup> Nombre de persones lesionades vianants per 1 milió de desplaçaments a peu.

<sup>3</sup> Nombre de persones lesionades usuàries de turisme o taxi per 1 milió de desplaçaments en turisme.

<sup>4</sup> V2RM: Vehicles de dues rodes a motor (motocicletes i ciclomotors). Nombre de persones lesionades usuàries de V2RM per 1 milió de desplaçaments en V2RM.

<sup>5</sup> Nombre de persones lesionades usuàries de bicicleta per 1 milió de desplaçaments en bicicleta.



▪ **Persones lesionades segons el lloc on han patit l'accident**

**Taula 31. Nombre de persones lesionades per accident de trànsit en funció del barri on han patit l'. Barcelona 2002-2011.**

	2002	2003	2004	2005	2006	2007	2008	2009	2010	2011	PMU Canvi 06-11	PLSV Canvi 08-11
	n	n	n	n	n	n	n	n	n	n	%	%
01 El Raval	211	230	226	241	230	224	203	201	166	172	-25,2	-15,3
02 El Barri Gòtic	230	236	179	167	146	156	155	155	103	110	-24,7	-29,0
03 La Barceloneta	159	162	128	164	142	171	140	152	145	153	7,7	9,3
04 Sant Pere, Santa Caterina i la Ribera	185	200	194	212	188	197	171	167	142	175	-6,9	2,3
05 El Fort Pienc	324	329	336	339	322	416	333	307	305	257	-20,2	-22,8
06 La Sagrada Família	496	521	437	463	499	456	384	359	333	294	-41,1	-23,4
07 La Dreta de l'Eixample	1417	1341	1356	1331	1230	1248	1147	1136	1125	1108	-9,9	-3,4
08 L Antiga Esquerra de l'Eixample	894	849	819	909	825	783	734	799	764	650	-21,2	-11,4
09 la Nova Esquerra de l'Eixample	527	529	512	529	450	531	450	408	346	392	-12,9	-12,9
10 Sant Antoni	222	246	257	263	240	188	215	236	207	198	-17,5	-7,9
11 El Poblesec	424	407	380	406	384	352	357	303	283	312	-18,8	-12,6
12 La Marina del Prat Vermell	239	318	308	339	328	302	251	235	219	238	-28,4	-6,4
13 La Marina del Port	136	133	133	161	127	121	114	108	110	83	-34,6	-27,2
14 La Font de la Guatlla	46	61	40	74	47	72	49	40	57	32	-31,9	-34,7
15 Hostafrancs	132	127	142	170	137	163	129	130	121	106	-22,6	-17,8
16 La Bordeta	97	104	115	124	118	95	80	86	89	86	-27,1	7,5
17 Sants-Badal	110	110	74	85	106	118	77	81	61	89	-16,0	15,6
18 Sants	248	235	223	250	285	297	208	188	169	163	-42,8	-21,6
19 Les Corts	430	359	371	409	426	419	346	324	342	319	-25,1	-7,8
20 La Maternitat i Sant Ramón	330	267	256	254	297	260	287	253	304	232	-21,9	-19,2
21 Pedralbes	220	212	197	184	227	200	162	179	182	199	-12,3	22,8
22 Vallvidrera, el Tibidabo i les Planes	11	28	17	23	49	21	24	31	35	20	-59,2	-16,7
23 Sarrià	221	170	174	188	170	206	199	166	191	174	2,4	-12,6
24 Les Tres Torres	181	182	161	187	155	188	119	136	150	147	-5,2	23,5
25 Sant Gervasi-La Bonanova	305	241	257	284	274	250	264	279	249	257	-6,2	-2,7
26 Sant Gervasi-Galvany	438	377	412	457	436	442	444	397	411	344	-21,1	-22,5
27 El Putxet i el Farró	122	145	132	135	136	145	139	125	118	131	-3,7	-5,8
28 Vallcarca i els Penitents	203	159	154	148	140	145	154	159	161	168	20,0	9,1
29 El Coll	25	32	19	24	20	20	20	14	13	13	-35,0	-35,0
30 La Salut	96	87	98	93	112	105	82	100	101	83	-25,9	1,2
31 La Vila de Gràcia	336	327	310	338	286	284	256	235	197	182	-36,4	-28,9
32 El Camp d'en Grassot i Gràcia Nova	180	177	205	199	176	192	168	163	117	118	-33,0	-29,8
33 El Baix Guinardó	145	145	124	136	146	151	125	144	143	115	-21,2	-8,0
34 Can Baró	19	19	24	26	15	30	15	23	22	24	60,0	60,0
35 El Guinardó	207	190	165	149	157	143	139	149	158	132	-15,9	-5,0
36 La Font d'en Fargues	41	39	53	59	37	47	34	36	38	35	-5,4	2,9
37 El Carmel	122	136	107	117	121	117	149	82	99	85	-29,8	-43,0
38 La Teixonera	46	46	42	31	36	30	30	42	35	34	-5,6	13,3
39 Sant Genís dels Agudells	77	71	89	68	78	54	67	78	55	38	-51,3	-43,3
40 Montbau	101	61	80	69	67	68	59	57	74	53	-20,9	-10,2

Lesions de trànsit a Barcelona 2006-2011

<b>41 La Vall d Hebron</b>	61	68	67	63	52	60	55	57	74	62	19,2	12,7
<b>42 La Clota</b>	19	8	21	12	8	19	13	11	13	5	-37,5	-61,5
<b>43 Horta</b>	202	180	139	189	221	188	172	186	153	148	-33,0	-14,0
<b>44 Vilapicina i la Torre Llobeta</b>	130	143	120	136	139	151	128	125	79	86	-38,1	-32,8
<b>45 Porta</b>	176	160	152	165	142	137	129	146	123	97	-31,7	-24,8
<b>46 El Turó de la Peira</b>	51	40	42	42	29	30	32	11	27	14	-51,7	-56,3
<b>47 Can Peguera</b>	7	8	13	8	7	15	18	15	12	8	14,3	-55,6
<b>48 La Guineueta</b>	78	58	52	59	56	53	36	53	54	49	-12,5	36,1
<b>49 Canyelles</b>	85	71	80	55	54	39	62	51	44	29	-46,3	-53,2
<b>50 Les Roquetes</b>	79	85	72	80	78	62	50	49	53	58	-25,6	16,0
<b>51 Verdun</b>	40	55	32	32	49	29	31	39	29	39	-20,4	25,8
<b>52 La Prosperitat</b>	77	106	116	80	84	99	102	93	87	56	-33,3	-45,1
<b>53 La Trinitat Nova</b>	76	65	74	47	49	80	60	55	44	50	2,0	-16,7
<b>54 Torre Baró</b>	20	15	22	18	11	24	17	19	19	11	0,0	-35,3
<b>55 Ciutat Meridiana</b>	25	32	15	20	6	28	14	25	13	10	66,7	-28,6
<b>56 Vallbona</b>	11	11	18	22	14	9	4	7	9	9	-35,7	125,0
<b>57 La Trinitat Vella</b>	81	114	68	87	83	72	80	104	63	80	-3,6	0,0
<b>58 Baró de Viver</b>	29	36	37	18	8	15	15	26	12	8	0,0	-46,7
<b>59 El Bon Pastor</b>	204	172	169	184	183	187	176	185	141	168	-8,2	-4,5
<b>60 Sant Andreu</b>	328	265	274	289	226	245	221	210	196	174	-23,0	-21,3
<b>61 La Sagrera</b>	126	181	140	173	144	129	129	128	106	93	-35,4	-27,9
<b>62 El Congrés i els Indians</b>	47	74	51	54	77	64	58	47	56	48	-37,7	-17,2
<b>63 Navas</b>	93	98	103	149	101	106	90	68	89	78	-22,8	-13,3
<b>64 El Camp de l Arpa del Clot</b>	234	256	250	243	256	228	199	222	211	172	-32,8	-13,6
<b>65 El Clot</b>	198	164	178	166	141	159	162	140	111	111	-21,3	-31,5
<b>66 El Parc i la Llacuna del Poblenou</b>	277	280	249	196	260	219	193	173	200	197	-24,2	2,1
<b>67 La Vila Olímpica del Poblenou</b>	152	170	122	145	152	157	149	167	171	143	-5,9	-4,0
<b>68 El Poblenou</b>	190	212	190	191	203	162	149	166	141	152	-25,1	2,0
<b>69 Diagonal Mar i el Front Marítim del Poblenou</b>	128	120	127	124	120	110	130	145	120	138	15,0	6,2
<b>70 El Besós i el Maresme</b>	136	109	108	118	86	75	61	65	86	71	-17,4	16,4
<b>71 Provençals del Poblenou</b>	163	179	182	178	227	164	137	171	164	161	-29,1	17,5
<b>72 Sant Martí de Provençals</b>	188	198	153	167	152	156	115	103	96	113	-25,7	-1,7
<b>73 La Verneda i la Pau</b>	131	112	132	139	144	117	97	126	90	102	-29,2	5,2
<b>Desconegut</b>	29	17	36	41	15	33	14	10	12	10	-33,3	-28,6

## Indicadors segons mobilitat (per 1.000.000 de desplaçaments)

Taula 32. Raó de persones  majors de 15 anys  lesionades per 1.000.000 de desplaçaments en  dia feiner , en funció del districte\*. Barcelona 2008-20011.

Persones lesionades segons	2008		2009		2010		2011		Canvi	Canvi
	N	Raó	N	Raó	N	Raó	N	Raó	Raó 08-11	Raó 10-11
<b>districte</b>									%	%
<b>Ciutat Vella</b>	596	3,13	547	4,01	459	2,75	481	3,21	2,6	16,7
<b>Eixample</b>	2.667	5,57	2.639	5,60	2.515	5,31	2.395	4,92	-11,7	-7,3
<b>Sants Montjuïc</b>	882	4,14	817	4,15	795	3,68	767	3,49	-15,7	-5,2
<b>Les corts</b>	658	4,27	591	3,68	622	3,86	597	3,68	-13,8	-4,7
<b>Sarrià</b>	933	4,37	947	4,81	888	4,13	842	4,07	-6,9	-1,5
<b>Gràcia</b>	464	3,24	482	3,08	430	2,72	400	2,46	-24,1	-9,6
<b>Horta-Guinardó</b>	592	3,95	690	3,83	688	3,88	553	2,72	-31,1	-29,9
<b>Nou Barris</b>	474	3,91	480	3,72	461	3,52	364	2,41	-38,4	-31,5
<b>Sant Andreu</b>	565	4,06	537	3,95	455	2,88	488	3,07	-24,4	6,6
<b>Sant Martí</b>	907	4,08	1.051	3,95	989	3,74	931	3,37	-17,4	-9,9

## Conclusions

### ▪ L'any 2011

- L'any 2011 es van produir 7.911 accidents amb víctimes. Es van lesionar 10.280 persones per accident de trànsit a Barcelona, de les quals 218 van patir ferides greus i 31 van morir.
- Dos de cada 3 lesionats eren homes. Entre els morts hi va haver un nen menor de 5 anys, i 3 homes i 5 dones majors de 65 anys.
- El 42,2% de les persones lesionades eren usuaris de motocicleta, el 12,9% de ciclomotor i el 25,7% de turisme. Entre els morts 12 eren usuaris de motocicleta, 13 vianants, 4 usuaris de turisme, 1 de ciclomotor i 1 de bicicleta.
- Es van lesionar 82,9 homes i 45,7 dones per cada 10.000 residents homes/dones a la ciutat.
- Per cada 1.000 vehicles censats a la ciutat hi va haver 10,5 persones lesionades en accident de trànsit.
- Es van lesionar 489,1 persones per milió de vehicles-quilòmetres recorreguts en dia feiner.
- Es van lesionar 20,6 motoristes per 1.000 motocicletes censades, 15,5 usuaris de ciclomotor per 1.000 ciclomotors, i 4,2 usuaris de turisme per 1.000 turismes.
- L'Eixample i Sarrià-Sant Gervasi són els dos districtes amb major nombre de lesionats majors de 15 anys per milió de desplaçaments en dia feiner (4,9 i 4,1 respectivament).

### ▪ Evolució del Pla de Mobilitat Urbana 2006-2012

- Globalment, tots els indicadors mantenen la tendència decreixent en el nombre d'accidents amb víctimes i de persones lesionades respecte a l'any 2006 en que es va posar en marxa el Pla de Mobilitat Urbana 2006-2012.
- Des de l'any 2006 el nombre d'accidents amb víctimes ha disminuït un -19,2%. El nombre d'accidents amb ferits greus s'ha reduït un -46,4%, i el d'accidents mortals un -41,3%.
- Ha disminuït el nombre d'accidents amb víctimes en tots els tipus de vies, excepte a les rondes que augmenta un +11,5%. En les vies de la xarxa local la reducció ha estat del -22,7%.

- A les cruïlles s'ha reduït el nombre d'accidents amb víctimes un -25,5%.
- Els districtes que han mostrat una major reducció en els nombre d'accidents amb víctimes han estat Sants-Montjuïc (-28,9%), Sant Andreu (-22,8%) i Nou Barris (22,7%).
- El nombre d'accidents en horari nocturn (-29,5%) ha disminuït en major mesura que els ocorreguts en horari diürn (-15,6%).
- També hi ha hagut una major reducció en el nombre d'accidents amb víctimes en cap de setmana (-24,9%) que en dia feiner (-17,8%).
- Segons tipus d'usuari el nombre de persones lesionades usuàries de ciclomotor s'ha reduït un -57,8%, el nombre de vianants un -23,3%, el nombre d'usuaris de turisme -20,3%, i el nombre d'usuaris d'autobús un -26,4%. En canvi el nombre de lesionats usuaris de motocicleta ha augmentat un +6,5%.
- La taxa de persones lesionades per 10.000 habitants s'ha reduït un -20,2%. Segons gravetat la taxa s'ha reduït un -48,0% en persones amb ferits greus, i un -34,5% en persones amb ferides mortals.
- La taxa de persones lesionades per 10.000 habitants ha disminuït en tots els grups d'edat, però és particularment notable la reducció en el grup de 14-17 anys (-61,4%).
- Segons el nombre de vehicles censats la raó de persones lesionades per 1.000 vehicles s'ha reduït un -20,5%, i la raó de persones amb ferides greus i mortals un -43,5%.
- Segons el nombre de vehicles-quilòmetres recorreguts en dia feiner, la raó de persones lesionades per 1.000.000 veh-km recorreguts ha disminuït un -10,4%, la raó de persones amb ferides greus un -37,4%, i amb ferides mortals un -33,3%.
- Segons el nombre de desplaçaments en dia feiner, la raó de nombre de persones majors de 15 anys lesionades per milió de desplaçaments, s'ha reduït globalment un -25,6%, un -39,1% en vianants, un -19,6% usuaris de bicicleta, un -12,5% en usuaris de vehicles de dues rodes a motor, i un -3,5% usuaris de turisme.

## ▪ **Evolució del Pla Local de Seguretat Vial 2008-2012**

- Respecte a l'any 2008, any en que es va iniciar el nou Pla Local de Seguretat Vial (2008-2012), la majoria d'indicadors mostren una tendència decreixent.
- Des de l'any 2008 el nombre d'accidents amb víctimes ha disminuït un -11,3%, essent major la reducció d'accidents amb ferits greus (-31,1%). El nombre d'accidents amb morts ha disminuït -10% passant de 30 accidents amb algun mort al 2008 a 31 el 2011.

- El nombre d'accidents amb víctimes en cruïlles s'ha reduït un -16%. A les rondes ha augmentat un 18%, mentre que a la resta de vies ha disminuït, particularment a les vies de 3er nivell (-19%) i a la xarxa local (-17%).
- Els districtes amb major reducció del nombre d'accidents amb víctimes han estat Nou Barris (-25%) i de Gràcia (-20,9%).
- La taxa d'accidents amb víctimes per 10.000 habitants disminueix un -7,5% i la de ferits greus un -22,2%.
- La raó d'accidents amb víctimes per 1.000 vehicles censats ha disminuït un -10% i la d'accidents amb ferits greus un -30%.
- La raó d'accidents amb víctimes per milió de vehicles-quilòmetres recorreguts en dia feiner ha disminuït un -3,8% i la d'accidents amb ferits greus un -19,4%.
- La taxa de persones lesionades per 10.000 habitants s'ha reduït un -10,8%.
- El nombre de persones lesionades usuàries de ciclomotor ha mostrat una reducció del -46,9% i el nombre de vianants del -12,3% i el nombre de ciclistes del -8,1%. En canvi el nombre d'usuaris de turismes ha augmentat un 1,5% i el de motocicletes un 1,1%.
- La raó de persones majors de 15 anys lesionades segons desplaçaments en dia feiner ha disminuït un -18,8%. En vianants s'ha reduït un -27,6%, en usuaris de bicicleta un -37,5% i en usuaris de vehicle de dues rodes un -16,7%. En usuaris de turisme ha augmentat un 5,2%.

## Annexes

**Taula 33. Nombre d'habitants total, segons sexe i segons grup d'edat. Barcelona, 2006-2011.**

	2006	2007	2008	2009	2010	2011
Nº d'habitants	N	N	N	N	N	N
<b>Total</b>	1.629.533	1.603.178	1.628.090	1.621.537	1.630.494	1.620.292
<b>Sexe</b>						
<b>Homes</b>	774.552	760.309	774.890	771.570	777.058	770.422
<b>Dones</b>	854.981	842.869	853.200	849.967	853.436	849.870
<b>Edat</b>						
<b>0-5 anys</b>	81.215	81.535	83.397	82.762	85.653	85.193
<b>6-13 anys</b>	96.614	95.388	96.630	97.380	99.950	101.708
<b>14-17 anys</b>	49.899	49.286	50.040	49.841	49.994	49.626
<b>18-24 anys</b>	120.798	116.206	116.851	114.409	109.505	107.205
<b>25-34 anys</b>	294.353	282.596	289.526	283.977	278.748	264.534
<b>35-44 anys</b>	254.784	251.724	259.546	259.193	265.667	265.554
<b>45-64 anys</b>	397.769	397.549	402.352	402.719	406.704	408.876
<b>65-74 anys</b>	159.218	152.968	150.610	150.748	150.551	150.949
<b>&gt;=75 anys</b>	174.883	175.926	179.138	180.508	183.722	186.647

Font: Ajuntament de Barcelona.

**Taula 34. Nombre d'habitants segons sexe i edat. Barcelona, 2006-2011.**

	2006	2007	2008	2009	2010	2011
Nº d'habitants	N	N	N	N	N	N
<b>Homes</b>						
<b>0-5 anys</b>	41.405	41.620	42.594	42.477	44.071	43.874
<b>6-13 anys</b>	49.520	48.846	49.456	49.845	51.062	51.982
<b>14-17 anys</b>	25.536	25.313	25.764	25.612	25.765	25.621
<b>18-24 anys</b>	60.975	58.509	59.162	57.965	55.788	54.618
<b>25-34 anys</b>	151.842	145.269	149.241	146.143	142.070	133.822
<b>35-44 anys</b>	128.775	126.968	131.821	131.656	135.863	135.605
<b>45-64 anys</b>	186.409	185.784	188.175	188.284	190.855	191.834
<b>65-74 anys</b>	69.732	67.068	66.201	66.330	66.503	66.731
<b>&gt;=75 anys</b>	60.358	60.932	62.476	63.258	65.081	66.335
<b>Dones</b>						
<b>0-5 anys</b>	39.810	39.915	40.803	40.285	41.582	41.319
<b>6-13 anys</b>	47.094	46.542	47.174	47.535	48.888	49.726
<b>14-17 anys</b>	24.363	23.973	24.276	24.229	24.229	24.005
<b>18-24 anys</b>	59.823	57.697	57.689	56.444	53.717	52.587
<b>25-34 anys</b>	142.511	137.327	140.285	137.834	136.678	130.712
<b>35-44 anys</b>	126.009	124.756	127.725	127.537	129.804	129.949

<b>45-64 anys</b>	211.360	211.765	214.177	214.435	215.849	217.042
<b>65-74 anys</b>	89.486	85.900	84.409	84.418	84.048	84.218
<b>&gt;=75 anys</b>	114.525	114.994	116.662	117.250	118.641	120.312

Font: Ajuntament de Barcelona.

Taula 35. Taxa estandarditzada per edat de persones lesionades per 10.000 habitants, total i segons sexe. Barcelona, 2006-2011.

	2006	2007	2008	2009	2010	2011
	Taxa	Taxa	Taxa	Taxa	Taxa	Taxa
<b>Total</b>	77,41	78,77	69,95	69,87	66,47	64,02
<b>Sexe</b>						
<b>Homes</b>	97,45	98,09	87,92	85,90	82,59	80,34
<b>Dones</b>	57,28	59,39	52,18	54,08	50,49	47,76

Taula 36. Nombre de vehicles registrats total i segons tipus de vehicle. Barcelona, 2006-2011.

	2006	2007	2008	2009	2010	2011
<b>Vehicles censats</b>	N	N	N	N	N	N
<b>Total</b>	978.448	991.151	990.166	981.903	981.580	976.345
<b>Tipus de vehicle</b>						
<b>Turismes</b>	616.814	617.022	608.830	599.534	597.618	591.733
<b>Ciclomotors</b>	93.067	93.783	93.382	90.934	88.391	85.405
<b>Motocicletes</b>	173.190	184.888	193.902	199.407	205.705	210.328
<b>Furgonetes</b>	42.342	42.234	38.968	36.175	33.451	31.831
<b>Camions</b>	32.108	31.257	30.131	28.520	27.006	26.111
<b>Altres</b>	20.927	21.967	24.953	27.333	29.409	30.937

Font: Ajuntament de Barcelona.

Taula 37. Nombre de vehicles-kilòmetres recorreguts en dia feiner, total i per districte. Barcelona, 2006-2011.

	2006	2007	2008	2009	2010	2011
<b>Vehicles-km recorreguts</b>	N	N	N	N	N	N
<b>Total</b>	14.344.396	14.519.397	14.223.201	13.839.175	14.127.278	13.159.836
<b>Districte</b>						
<b>Ciutat Vella</b>				693.568	597.788	595.830
<b>Eixample</b>				2.517.215	2.435.005	2.183.530
<b>Sants-Montjuïc</b>				2.053.922	2.133.848	1.874.467
<b>Les corts</b>				1.287.898	1.263.589	1.095.505
<b>Sarrià-Sant Gervasi</b>				1.596.077	1.665.195	1.525.611
<b>Gràcia</b>				677.944	648.221	524.761
<b>Horta-Guinardó</b>				1.073.858	1.149.098	1.085.126
<b>Nou Barris</b>				866.821	1.009.373	1.155.556
<b>Sant Andreu</b>				1.481.440	1.470.655	1.473.561
<b>Sant Martí</b>				1.590.433	1.754.505	1.645.888

Font: Ajuntament de Barcelona. Pels anys 2006 al 2008 no hi ha informació disponible.



**Taula 38. Nombre de desplaçaments en dia feiner de les persones majors de 15 anys d'edat residents a Barcelona, total i segons el mitjà de transport. Barcelona, 2006-2011.**

	2006	2007	2008	2009	2010	2011
Nº de desplaçaments	N	N	N	N	N	N
<b>Total*</b>	6.113.280	6.080.650	6.036.981	6.080.475	6.471.891	6.643.908
<b>Mitjà de transport</b>						
<b>a peu</b>	2.114.785	2.112.846	2.233.346	2.261.799	2.600.775	2.657.275
<b>en V2RM</b>	410.395	406.942	370.616	378.618	397.551	377.547
<b>en turisme</b>	1.259.687	1.192.052	1.068.174	1.108.363	1.096.711	1.076.523
<b>en bicicleta</b>	67.584	76.045	70.024	79.651	100.453	105.847

El Total de desplaçaments inclou també desplaçaments amb altres mitjans de transport diferents al caminar, V2RM, turisme o bicicleta. V2RM: Vehicles de dues rodes a motor.

Font: Enquesta de Mobilitat en dia Feiner de Barcelona, 2006 - 2010, realitzada per l'Autoritat del Transport Metropolità (ATM) i l'Ajuntament de Barcelona.

**Taula 39. Nombre de desplaçaments en dia feiner de les persones majors de 15 anys d'edat residents a Barcelona, total i segons el mitjà de transport. Homes. Barcelona, 2009-2011.**

	2009	2010	2011
Nº de desplaçaments	N	N	N
<b>Total*</b>	2.904.898	3.080.361	3.156.472
<b>Mitjà de transport</b>			
<b>a peu</b>	906.056	1.069.208	1.046.811
<b>en V2RM</b>	296.345	263.189	283.942
<b>en turisme</b>	725.178	708.251	739.554
<b>en bicicleta</b>	47.382	74.108	81.001

El Total de desplaçaments inclou també desplaçaments amb altres mitjans de transport diferents al caminar, V2RM, turisme o bicicleta. V2RM: Vehicles de dues rodes a motor.

Font: Enquesta de Mobilitat en dia Feiner de Barcelona, 2006 - 2010, realitzada per l'Autoritat del Transport Metropolità (ATM) i l'Ajuntament de Barcelona.

**Taula 40. Nombre de desplaçaments en dia feiner de les persones majors de 15 anys d'edat residents a Barcelona, total i segons el mitjà de transport. Dones. Barcelona, 2009-2011.**

	2009	2010	2011
Nº de desplaçaments	N	N	N
<b>Total*</b>	3.177.267	3.390.437	3.541.686
<b>Mitjà de transport</b>			
<b>a peu</b>	1.355.300	1.531.092	1.559.711
<b>en V2RM</b>	82.278	134.283	91.850
<b>en turisme</b>	448.972	460.552	495.726
<b>en bicicleta</b>	32.267	26.315	21.922

El Total de desplaçaments inclou també desplaçaments amb altres mitjans de transport diferents al caminar, V2RM, turisme o bicicleta. V2RM: Vehicles de dues rodes a motor.

Font: Enquesta de Mobilitat en dia Feiner de Barcelona, 2006 - 2010, realitzada per l'Autoritat del Transport Metropolità (ATM) i l'Ajuntament de Barcelona.

**Taula 41. Nombre de desplaçaments en dia feiner de les persones majors de 15 anys d'edat residents a Barcelona, segons el districte. Barcelona, 2006-2011.**

Nº de desplaçaments	2008 N	2009 N	2010 N	2011 N
<b>Districte</b>				
<b>Ciutat Vella</b>	777.648	557.323	681.065	611.046
<b>Eixample</b>	1.953.643	1.922.888	1.933.011	1.984.993
<b>Sants-Montjuïc</b>	870.002	804.031	882.002	898.085
<b>Les corts</b>	628.252	655.310	658.239	661.572
<b>Sarrià-Sant Gervasi</b>	871.431	803.208	878.434	844.313
<b>Gràcia</b>	584.897	638.018	646.024	664.421
<b>Horta-Guinardó</b>	611.791	734.480	723.739	829.324
<b>Nou Barris</b>	495.424	527.030	535.109	615.660
<b>Sant Andreu</b>	567.466	554.372	643.896	649.392
<b>Sant Martí</b>	907.107	1.086.598	1.080.032	1.125.971

Font: Enquesta de Mobilitat en dia Feiner de Barcelona, 2006 - 2010, realitzada per l'Autoritat del Transport Metropolità (ATM) i l'Ajuntament de Barcelona.

**Figura 15. Nombre de persones lesionades per accident de trànsit i nombre de vehicles-quilòmetres recorreguts. Barcelona, 2001-2011.**

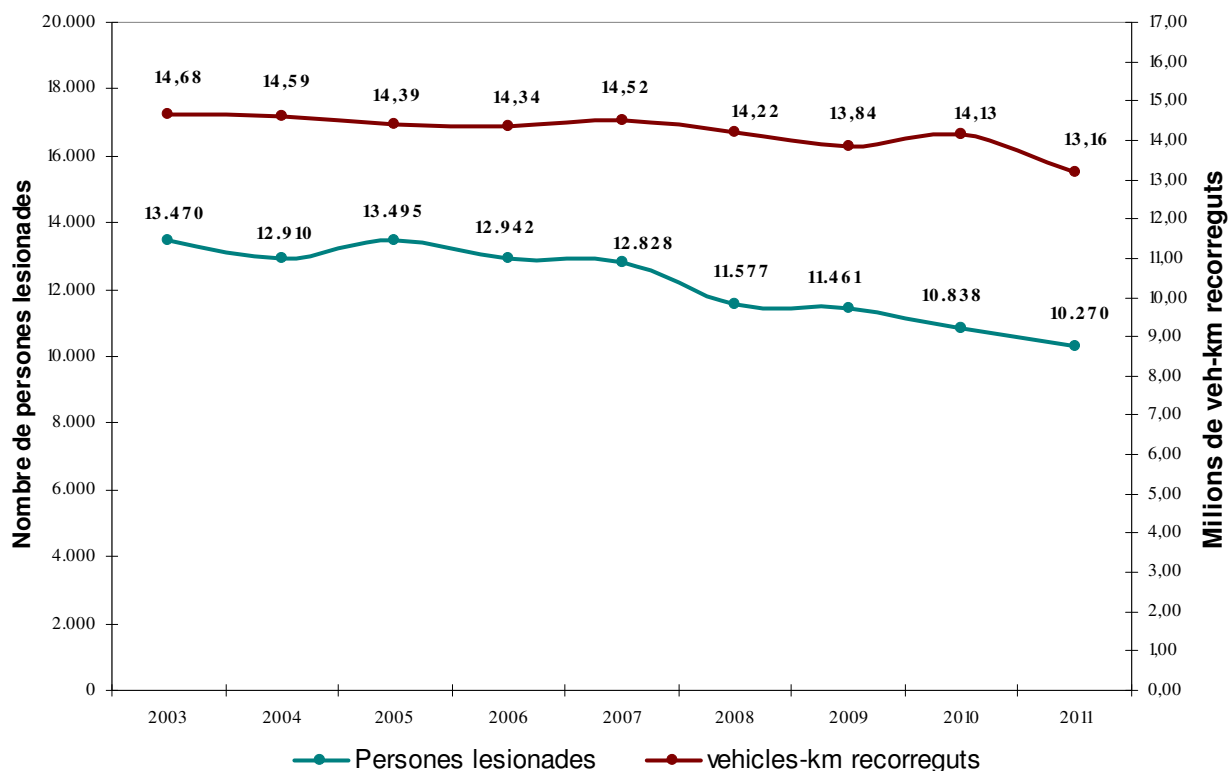

**Figura 16. Nombre de víctimes per accident de trànsit i nombre de vehicles registrats. Barcelona, 1988-2011.**

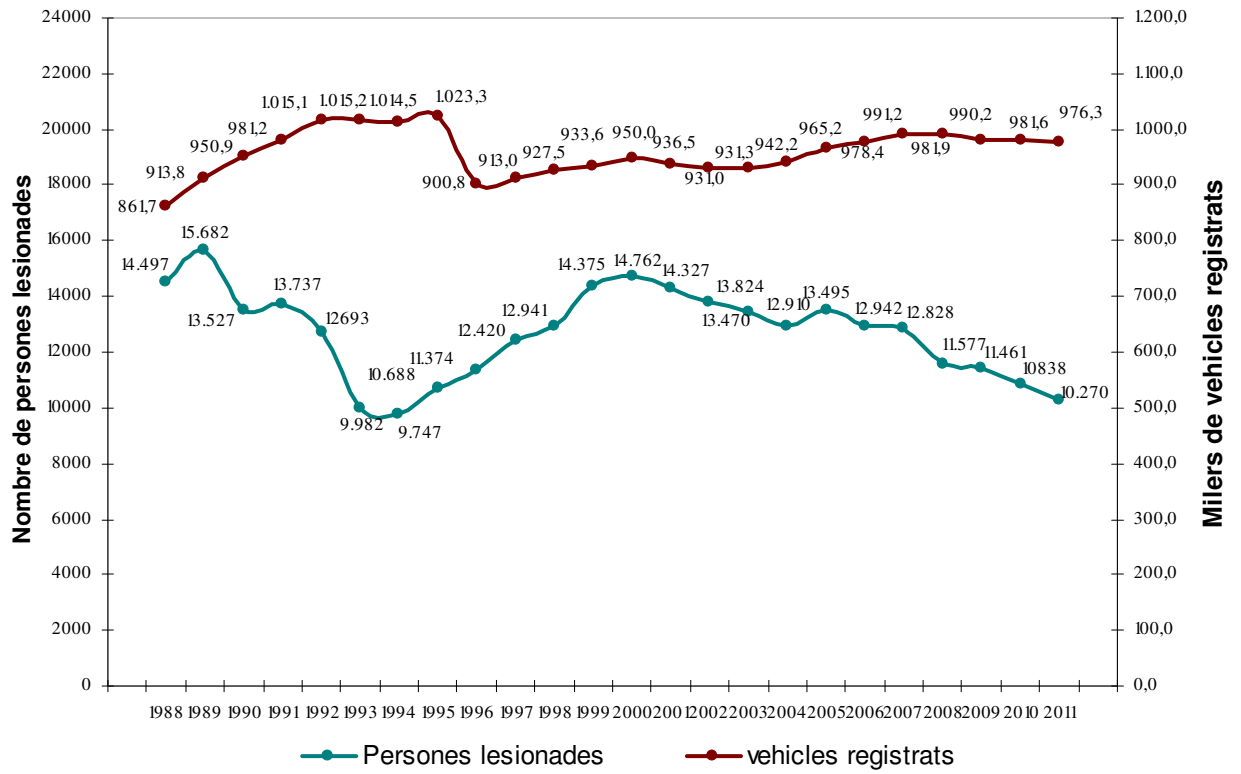

Taula 42. Nombre de vianants atropellats en funció del barri on han patit l'accident. Barcelona 2002-2011.

	2002	2003	2004	2005	2006	2007	2008	2009	2010	2011	PMU Canvi 06-11	PLSV Canvi 08-11
	n	n	n	n	n	n	n	n	n	n	%	%
01 El Raval	69	69	74	68	65	73	56	50	49	44	-32,3	-21,4
02 El Barri Gòtic	49	57	42	41	38	42	37	27	20	23	-39,5	-37,8
03 La Barceloneta	23	32	22	23	28	30	22	16	16	20	-28,6	-9,1
04 Sant Pere, Santa Caterina i la Ribera	39	41	40	47	24	28	33	28	18	25	4,2	-24,2
05 El Fort Pienc	35	44	31	41	26	43	36	28	28	22	-15,4	-38,9
06 La Sagrada Família	60	63	55	54	60	56	41	44	34	39	-35,0	-4,9
07 La Dreta de l'Eixample	189	174	156	164	151	159	129	132	114	122	-19,2	-5,4
08 L'Antiga Esquerra de l'Eixample	110	116	95	106	92	84	81	78	85	53	-42,4	-34,6
09 la Nova Esquerra de l'Eixample	55	54	59	64	45	54	54	52	40	41	-8,9	-24,1
10 Sant Antoni	48	50	46	48	43	32	28	37	19	23	-46,5	-17,9
11 El Poblenec	51	46	46	48	53	35	49	32	36	29	-45,3	-40,8
12 La Marina del Prat Vermell	14	18	13	8	10	12	6	10	11	12	20,0	100,0
13 La Marina del Port	17	14	13	14	19	15	11	16	8	7	-63,2	-36,4
14 La Font de la Guatlla	7	12	11	6	3	7	3	5	1	1	-66,7	-66,7
15 Hostafrancs	38	22	26	33	23	31	22	22	20	20	-13,0	-9,1
16 La Bordeta	16	15	13	13	8	10	12	12	8	7	-12,5	-41,7
17 Sants-Badal	16	15	13	12	17	12	8	8	8	12	-29,4	50,0
18 Sants	48	60	43	46	31	55	32	33	30	19	-38,7	-40,6
19 Les Corts	56	50	54	44	42	55	32	39	37	46	9,5	43,8
20 La Maternitat i Sant Ramon	36	37	25	34	38	22	29	21	33	17	-55,3	-41,4
21 Pedralbes	13	18	14	16	25	8	8	20	12	9	-64,0	12,5
22 Vallvidrera, el Tibidabo i les Planes	2	0	0	0	3	2	2	2	4	1	-66,7	-50,0
23 Sarrirà	26	15	7	18	14	12	22	19	13	22	57,1	0,0
24 Les Tres Torres	17	11	20	16	18	14	10	9	14	19	5,6	90,0
25 Sant Gervasi-La Bonanova	31	29	25	22	24	29	21	17	18	15	-37,5	-28,6
26 Sant Gervasi-Galvany	53	49	50	56	39	41	40	27	32	40	2,6	0,0
27 El Putxet i el Farró	15	20	24	22	18	14	20	18	18	24	33,3	20,0
28 Vallcarca i els Penitents	15	18	12	16	11	12	21	21	13	15	36,4	-28,6
29 El Coll	2	3	6	8	3	4	7	1	5	4	33,3	-42,9
30 La Salut	14	14	14	10	10	10	6	8	10	14	40,0	133,3
31 La Vila de Gràcia	64	48	62	62	44	41	43	38	37	26	-40,9	-39,5
32 El Camp d'en Grassot i Gràcia Nova	32	25	35	29	29	23	18	25	23	18	-37,9	0,0
33 El Baix Guinardó	14	14	6	13	18	19	19	14	15	17	-5,6	-10,5
34 Can Baró	2	2	1	5	1	6	1	4	1	8	700,0	700,0
35 El Guinardó	32	26	30	20	35	24	27	21	26	28	-20,0	3,7
36 La Font d'en Fargues	6	4	5	4	5	3	5	3	6	7	40,0	40,0
37 El Carmel	29	38	26	34	24	28	35	11	20	16	-33,3	-54,3
38 La Teixonera	9	7	2	3	4	5	5	3	3	7	75,0	40,0
39 Sant Genís dels Agudells	8	4	5	4	7	4	4	11	8	2	-71,4	-50,0
40 Montbau	9	9	11	3	10	4	4	8	9	5	-50,0	25,0
41 La Vall d'Hebron	4	4	10	5	1	1	2	3	1	6	500,0	200,0
42 La Clota	3	0	4	0	0	0	0	0	0	0	-	-
43 Horta	17	19	19	27	24	19	21	19	16	19	-20,8	-9,5

Lesions de trànsit a Barcelona 2006-2011

<b>44 Vilapicina i la Torre Llobeta</b>	28	32	16	28	29	34	23	17	11	18	-37,9	-21,7
<b>45 Porta</b>	23	24	29	24	14	14	15	20	20	19	35,7	26,7
<b>46 El Turó de la Peira</b>	12	8	12	12	11	4	7	3	5	6	-45,5	-14,3
<b>47 Can Peguera</b>	1	1	1	2	3	1	1	2	2	1	-66,7	0,0
<b>48 La Guineueta</b>	11	6	13	18	9	11	9	7	5	9	0,0	0,0
<b>49 Canyelles</b>	6	2	5	5	2	5	8	5	2	6	200,0	-25,0
<b>50 Les Roquetes</b>	10	9	14	13	7	7	10	7	8	8	14,3	-20,0
<b>51 Verdun</b>	8	14	13	11	11	7	7	9	5	5	-54,5	-28,6
<b>52 La Prosperitat</b>	20	17	14	13	13	8	15	15	9	9	-30,8	-40,0
<b>53 La Trinitat Nova</b>	11	12	7	3	2	3	6	5	0	5	150,0	-16,7
<b>54 Torre Baró</b>	2	1	0	1	1	1	1	2	1	3	200,0	200,0
<b>55 Ciutat Meridiana</b>	2	7	6	6	3	5	1	3	5	4	33,3	300,0
<b>56 Vallbona</b>	1	0	1	0	0	0	0	0	0	1	-	-
<b>57 La Trinitat Vella</b>	9	11	5	5	6	6	6	9	5	2	-66,7	-66,7
<b>58 Baró de Viver</b>	3	3	1	0	1	1	2	2	2	2	100,0	0,0
<b>59 El Bon Pastor</b>	15	12	11	10	10	19	10	11	10	10	0,0	0,0
<b>60 Sant Andreu</b>	37	41	39	51	43	48	41	32	26	22	-48,8	-46,3
<b>61 La Sagrera</b>	14	24	18	18	22	23	16	14	13	12	-45,5	-25,0
<b>62 El Congrés i els Indians</b>	9	16	9	13	10	15	6	6	6	8	-20,0	33,3
<b>63 Navas</b>	14	8	14	24	12	16	6	4	9	13	8,3	116,7
<b>64 El Camp de l Arpa del Clot</b>	28	37	34	32	39	27	28	26	21	20	-48,7	-28,6
<b>65 El Clot</b>	25	33	21	28	17	15	17	25	10	7	-58,8	-58,8
<b>66 El Parc i la Llacuna del Poblenou</b>	28	23	17	25	23	16	18	17	19	15	-34,8	-16,7
<b>67 La Vila Olímpica del Poblenou</b>	6	14	12	15	11	8	6	19	10	12	9,1	100,0
<b>68 El Poblenou</b>	29	29	18	21	32	17	8	11	21	13	-59,4	62,5
<b>69 Diagonal Mar i el Front Marítim del Poblenou</b>	7	16	6	8	11	8	6	10	4	12	9,1	100,0
<b>70 El Besós i el Maresme</b>	12	11	18	15	13	6	14	14	14	13	0,0	-7,1
<b>71 Provençals del Poblenou</b>	13	16	14	14	16	11	7	10	10	15	-6,3	114,3
<b>72 Sant Martí de Provençals</b>	16	18	25	31	19	13	18	21	14	17	-10,5	-5,6
<b>73 La Verneda i la Pau</b>	21	17	25	20	6	14	7	14	12	17	183,3	142,9
<b>Desconegut</b>	1	3	3	4	0	3	0	0	4	3	-	-

**Taula 43. Nombre d'usuaris de turisme lesionats per accident de trànsit en funció del barri on han patit l'accident. Barcelona 2002-2011.**

	2002	2003	2004	2005	2006	2007	2008	2009	2010	2011	PMU Canvi 06-11	PLSV Canvi 08-11
	n	n	n	n	n	n	n	n	n	n	%	%
01 El Raval	47	40	28	43	34	32	41	29	24	42	23,5	2,4
02 El Barri Gòtic	76	68	44	27	23	12	17	30	34	21	-8,7	23,5
03 La Barceloneta	57	38	51	62	53	44	44	41	44	59	11,3	34,1
04 Sant Pere, Santa Caterina i la Ribera	40	45	36	43	40	29	24	24	25	36	-10,0	50,0
05 El Fort Pienc	100	111	89	78	70	93	86	61	79	68	-2,9	-20,9
06 La Sagrada Família	133	145	95	92	99	72	49	45	68	46	-53,5	-6,1
07 La Dreta de l'Eixample	337	269	267	269	174	153	124	169	182	133	-23,6	7,3
08 L Antiga Esquerra de l'Eixample	214	205	157	161	134	95	92	116	144	93	-30,6	1,1
09 la Nova Esquerra de l'Eixample	141	128	137	128	65	112	79	69	54	78	20,0	-1,3
10 Sant Antoni	67	55	53	57	40	31	36	49	34	41	2,5	13,9
11 El Poblenec	117	140	140	137	99	99	90	60	72	101	2,0	12,2
12 La Marina del Prat Vermell	146	198	182	167	181	144	99	122	94	119	-34,3	20,2
13 La Marina del Port	58	55	48	70	33	36	30	31	39	36	9,1	20,0
14 La Font de la Guatlla	13	11	3	28	19	20	14	11	23	11	-42,1	-21,4
15 Hostafrancs	36	36	47	43	26	32	18	17	20	19	-26,9	5,6
16 La Bordeta	29	42	46	39	25	29	18	21	16	16	-36,0	-11,1
17 Sants-Badal	41	34	19	20	22	27	12	7	14	32	45,5	166,7
18 Sants	59	34	38	54	59	59	40	33	16	23	-61,0	-42,5
19 Les Corts	122	90	89	111	91	82	44	43	66	56	-38,5	27,3
20 La Maternitat i Sant Ramón	120	90	94	81	89	84	58	81	90	65	-27,0	12,1
21 Pedralbes	120	90	85	73	74	67	61	59	66	88	18,9	44,3
22 Vallvidrera, el Tibidabo i les Planes	6	12	4	9	14	6	8	13	19	5	-64,3	-37,5
23 Sarrrià	102	81	80	79	54	74	57	49	78	66	22,2	15,8
24 Les Tres Torres	47	65	48	47	37	58	37	26	39	26	-29,7	-29,7
25 Sant Gervasi-La Bonanova	135	90	88	89	74	82	70	61	73	78	5,4	11,4
26 Sant Gervasi-Galvany	107	82	90	84	90	83	68	57	76	64	-28,9	-5,9
27 El Putxet i el Farró	25	16	19	19	23	23	24	10	19	17	-26,1	-29,2
28 Vallcarca i els Penitents	91	64	57	64	60	54	32	56	58	53	-11,7	65,6
29 El Coll	3	7	1	2	2	1	0	0	2	1	-50,0	-
30 La Salut	29	19	20	21	23	16	12	13	15	17	-26,1	41,7
31 La Vila de Gràcia	46	53	40	54	36	38	35	29	17	27	-25,0	-22,9
32 El Camp d'en Grassot i Gràcia Nova	36	35	35	40	25	38	27	23	9	6	-76,0	-77,8
33 El Baix Guinardó	39	30	38	40	45	31	16	40	23	16	-64,4	0,0
34 Can Baró	5	0	5	5	1	5	4	6	5	0	-100,0	-100,0
35 El Guinardó	53	59	47	29	25	38	26	30	25	11	-56,0	-57,7
36 La Font d'en Fargues	12	16	16	11	11	10	4	5	10	6	-45,5	50,0
37 El Carmel	29	45	29	17	22	25	22	8	21	25	13,6	13,6
38 La Teixonera	15	12	26	16	14	6	11	12	13	12	-14,3	9,1
39 Sant Genís dels Agudells	37	37	48	26	44	14	37	32	16	16	-63,6	-56,8
40 Montbau	62	25	44	46	36	36	27	17	30	18	-50,0	-33,3
41 La Vall d'Hebron	38	38	24	39	31	26	23	23	38	30	-3,2	30,4
42 La Clota	7	4	9	4	0	8	2	7	8	2	-	0,0
43 Horta	100	94	54	92	82	73	68	73	56	55	-32,9	-19,1

Lesions de trànsit a Barcelona 2006-2011

<b>44 Vilapicina i la Torre Llobeta</b>	35	27	35	34	34	23	21	37	15	12	-64,7	-42,9
<b>45 Porta</b>	56	60	57	65	56	47	52	46	43	33	-41,1	-36,5
<b>46 El Turó de la Peira</b>	14	15	5	7	5	0	5	3	11	4	-20,0	-20,0
<b>47 Can Peguera</b>	0	2	4	4	2	3	3	2	4	2	0,0	-33,3
<b>48 La Guineueta</b>	25	21	12	12	15	19	7	19	20	12	-20,0	71,4
<b>49 Canyelles</b>	55	49	44	34	31	15	33	27	23	12	-61,3	-63,6
<b>50 Les Roquetes</b>	49	50	46	42	43	18	18	19	25	31	-27,9	72,2
<b>51 Verdun</b>	15	21	8	3	21	14	8	8	13	16	-23,8	100,0
<b>52 La Prosperitat</b>	28	52	55	28	33	42	39	40	44	19	-42,4	-51,3
<b>53 La Trinitat Nova</b>	52	31	52	27	29	48	41	26	21	28	-3,4	-31,7
<b>54 Torre Baró</b>	10	7	10	12	7	8	5	11	10	4	-42,9	-20,0
<b>55 Ciutat Meridiana</b>	7	13	6	7	1	16	6	16	4	2	100,0	-66,7
<b>56 Vallbona</b>	7	9	13	17	9	7	3	4	6	5	-44,4	66,7
<b>57 La Trinitat Vella</b>	55	81	51	52	44	32	47	61	31	59	34,1	25,5
<b>58 Baró de Viver</b>	20	19	20	14	6	9	6	17	2	3	-50,0	-50,0
<b>59 El Bon Pastor</b>	141	94	103	95	78	98	98	90	91	97	24,4	-1,0
<b>60 Sant Andreu</b>	173	113	138	102	70	55	54	86	69	68	-2,9	25,9
<b>61 La Sagrera</b>	30	80	48	41	32	24	24	38	15	26	-18,8	8,3
<b>62 El Congrés i els Indians</b>	11	26	10	13	6	13	7	9	10	11	83,3	57,1
<b>63 Navas</b>	22	32	28	39	21	28	29	14	17	10	-52,4	-65,5
<b>64 El Camp de l Arpa del Clot</b>	53	69	53	52	35	36	30	47	34	45	28,6	50,0
<b>65 El Clot</b>	73	47	47	47	27	33	28	25	17	27	0,0	-3,6
<b>66 El Parc i la Llacuna del Poblenou</b>	116	107	84	52	71	55	62	56	75	47	-33,8	-24,2
<b>67 La Vila Olímpica del Poblenou</b>	59	54	32	33	50	63	63	52	70	50	0,0	-20,6
<b>68 El Poblenou</b>	67	77	85	68	86	59	48	59	52	62	-27,9	29,2
<b>69 Diagonal Mar i el Front Marítim del Poblenou</b>	85	68	79	62	60	54	44	70	39	55	-8,3	25,0
<b>70 El Besós i el Maresme</b>	72	60	41	61	35	21	16	22	42	25	-28,6	56,3
<b>71 Provençals del Poblenou</b>	94	84	85	56	103	58	52	65	64	66	-35,9	26,9
<b>72 Sant Martí de Provençals</b>	53	83	36	26	35	45	22	18	26	36	2,9	63,6
<b>73 La Verneda i la Pau</b>	50	32	41	43	61	46	39	59	36	36	-41,0	-7,7
<b>Desconegut</b>	16	4	10	16	5	9	4	2	4	2	-60,0	-50,0

**Taula 44. Nombre d'usuaris de vehicle de dues rodes a motor lesionats per accident de trànsit en funció del barri on han patit l'accident. Barcelona 2002-2011.**

	2002	2003	2004	2005	2006	2007	2008	2009	2010	2011	PMU Canvi 06-11	PLSV Canvi 08-11
	n	n	n	n	n	n	n	n	n	n	%	%
01 El Raval	80	110	113	102	116	85	77	96	80	73	-37,1	-5,2
02 El Barri Gòtic	90	72	76	81	61	83	72	80	38	52	-14,8	-27,8
03 La Barceloneta	62	70	51	60	51	84	59	72	66	61	19,6	3,4
04 Sant Pere, Santa Caterina i la Ribera	95	96	104	102	109	115	98	90	82	87	-20,2	-11,2
05 El Fort Pienc	168	165	192	188	207	239	187	199	178	143	-30,9	-23,5
06 La Sagrada Família	273	295	260	277	316	296	270	237	204	194	-38,6	-28,1
07 La Dreta de l'Eixample	821	822	837	827	812	840	803	740	743	770	-5,2	-4,1
08 L Antiga Esquerra de l'Eixample	536	499	512	588	550	546	504	550	495	468	-14,9	-7,1
09 la Nova Esquerra de l'Eixample	298	302	294	308	305	335	293	260	226	238	-22,0	-18,8
10 Sant Antoni	96	120	140	145	139	102	124	128	129	112	-19,4	-9,7
11 El Poblesec	225	193	165	197	203	167	193	186	151	145	-28,6	-24,9
12 La Marina del Prat Vermell	58	76	95	137	124	118	126	85	104	95	-23,4	-24,6
13 La Marina del Port	51	51	64	70	59	56	58	56	43	30	-49,2	-48,3
14 La Font de la Guatlla	26	26	24	36	24	42	31	21	30	20	-16,7	-35,5
15 Hostafrancs	54	53	54	71	77	91	80	62	68	49	-36,4	-38,8
16 La Bordeta	43	47	52	69	80	52	41	50	56	51	-36,3	24,4
17 Sants-Badal	53	57	37	51	66	76	53	61	35	42	-36,4	-20,8
18 Sants	130	129	126	133	166	168	125	112	114	107	-35,5	-14,4
19 Les Corts	229	203	208	221	268	252	250	222	224	198	-26,1	-20,8
20 La Maternitat i Sant Ramón	156	117	117	129	148	136	178	133	162	136	-8,1	-23,6
21 Pedralbes	86	95	90	88	113	118	91	92	95	98	-13,3	7,7
22 Vallvidrera, el Tibidabo i les Planes	3	15	12	9	30	13	10	14	8	11	-63,3	10,0
23 Sarrià	88	68	82	77	92	110	111	91	95	76	-17,4	-31,5
24 Les Tres Torres	111	98	90	115	97	112	69	98	91	98	1,0	42,0
25 Sant Gervasi-La Bonanova	124	116	138	161	160	134	165	180	148	160	0,0	-3,0
26 Sant Gervasi-Galvany	261	233	255	285	283	307	320	281	278	221	-21,9	-30,9
27 El Putxet i el Farró	76	95	85	87	89	101	87	92	80	75	-15,7	-13,8
28 Vallcarca i els Penitents	88	73	80	60	64	68	91	75	86	91	42,2	0,0
29 El Coll	19	20	12	14	15	15	13	13	5	8	-46,7	-38,5
30 La Salut	52	50	60	57	53	73	56	74	67	47	-11,3	-16,1
31 La Vila de Gràcia	207	202	195	202	186	180	157	139	119	101	-45,7	-35,7
32 El Camp d'en Grassot i Gràcia Nova	97	110	121	109	112	122	113	102	78	85	-24,1	-24,8
33 El Baix Guinardó	88	97	78	82	81	94	88	87	102	75	-7,4	-14,8
34 Can Baró	12	11	16	15	13	16	5	12	15	12	-7,7	140,0
35 El Guinardó	113	97	76	88	79	74	75	84	85	81	2,5	8,0
36 La Font d'en Fargues	23	17	24	40	20	24	25	26	21	19	-5,0	-24,0
37 El Carmel	61	47	50	57	69	61	76	57	55	38	-44,9	-50,0
38 La Teixonera	17	22	14	11	17	17	13	26	18	12	-29,4	-7,7
39 Sant Genís dels Agudells	31	27	34	34	25	33	24	32	28	14	-44,0	-41,7
40 Montbau	20	20	18	13	19	26	25	27	30	20	5,3	-20,0
41 La Vall d'Hebron	17	23	31	10	18	29	25	28	32	16	-11,1	-36,0



Lesions de trànsit a Barcelona 2006-2011

<b>42 La Clota</b>	9	4	8	8	8	11	11	3	5	3	-62,5	-72,7
<b>43 Horta</b>	74	59	56	64	104	84	72	86	76	67	-35,6	-6,9
<b>44 Vilapicina i la Torre Llobeta</b>	58	69	62	64	61	85	74	58	49	48	-21,3	-35,1
<b>45 Porta</b>	82	70	60	65	59	68	48	67	55	37	-37,3	-22,9
<b>46 El Turó de la Peira</b>	23	15	23	23	12	24	17	4	5	3	-75,0	-82,4
<b>47 Can Peguera</b>	6	5	8	2	2	11	14	11	6	5	150,0	-64,3
<b>48 La Guineueta</b>	38	27	20	23	27	20	16	23	20	26	-3,7	62,5
<b>49 Canyelles</b>	20	16	28	11	19	18	19	17	15	11	-42,1	-42,1
<b>50 Les Roquetes</b>	19	22	10	23	27	36	22	22	18	18	-33,3	-18,2
<b>51 Verdun</b>	16	12	8	10	13	5	14	17	8	17	30,8	21,4
<b>52 La Prosperitat</b>	25	35	43	31	35	43	42	31	30	21	-40,0	-50,0
<b>53 La Trinitat Nova</b>	6	21	14	15	15	27	11	18	17	13	-13,3	18,2
<b>54 Torre Baró</b>	4	6	12	4	1	12	8	6	7	3	200,0	-62,5
<b>55 Ciutat Meridiana</b>	6	8	3	4	1	5	7	5	4	2	100,0	-71,4
<b>56 Vallbona</b>	2	1	2	5	5	2	1	3	3	3	-40,0	200,0
<b>57 La Trinitat Vella</b>	17	17	11	30	30	29	23	32	26	17	-43,3	-26,1
<b>58 Baró de Viver</b>	6	12	12	4	1	5	6	7	8	3	200,0	-50,0
<b>59 El Bon Pastor</b>	37	61	39	63	81	64	62	79	38	53	-34,6	-14,5
<b>60 Sant Andreu</b>	105	97	90	122	101	128	113	77	95	70	-30,7	-38,1
<b>61 La Sagrera</b>	76	70	64	104	79	73	79	70	73	46	-41,8	-41,8
<b>62 El Congrés i els Indians</b>	25	29	30	25	57	33	38	29	38	26	-54,4	-31,6
<b>63 Navas</b>	52	54	55	75	60	55	51	46	62	52	-13,3	2,0
<b>64 El Camp de l Arpa del Clot</b>	145	133	149	153	160	149	131	144	143	88	-45,0	-32,8
<b>65 El Clot</b>	97	78	101	84	88	104	102	84	82	72	-18,2	-29,4
<b>66 El Parc i la Llacuna del Poblenou</b>	124	136	129	99	146	140	105	86	95	114	-21,9	8,6
<b>67 La Vila Olímpica del Poblenou</b>	82	72	66	74	84	71	71	82	73	71	-15,5	0,0
<b>68 El Poblenou</b>	80	87	78	87	81	77	79	82	55	66	-18,5	-16,5
<b>69 Diagonal Mar i el Front Marítim del Poblenou</b>	30	28	34	42	37	42	64	55	68	61	64,9	-4,7
<b>70 El Besós i el Maresme</b>	41	33	41	36	31	38	23	22	28	27	-12,9	17,4
<b>71 Provençals del Poblenou</b>	56	73	71	96	91	84	75	75	79	77	-15,4	2,7
<b>72 Sant Martí de Provençals</b>	111	92	86	104	92	85	61	58	46	55	-40,2	-9,8
<b>73 La Verneda i la Pau</b>	58	55	63	68	70	52	45	46	30	44	-37,1	-2,2
<b>Desconegut</b>	11	10	20	17	9	21	8	6	4	4	-55,6	-50,0